



PODER JUDICIÁRIO FEDERAL
TRIBUNAL REGIONAL ELEITORAL DE ALAGOAS
Seção de Manutenção e Reparos

TERMO DE REFERÊNCIA/ PROJETO BÁSICO
PAREDE DIVISÓRIA

1. Objeto	Aquisição e instalação de paredes divisórias em unidades destinadas à justiça eleitoral de Alagoas. Detalhes e especificações em LOTE ÚNICO nos ANEXOS de I a IV do presente termo.
2. Justificativa	Dando prosseguimento as solicitações quanto a execução de estruturas básica para as unidade cartorária de <i>Água Branca</i> (39ªZE) e da <i>Biblioteca</i> do TRE-AL.
3. Disposições Gerais	<p>3.1. Os objetos a serem fornecidos e instalados deverão ser novos e de boa qualidade, acompanhados de todo material necessário para a instalação nos devidos locais a exemplo de insumos como: parafusos, buchas e ou fitas adesivas;</p> <p>3.2. Deverão ser feitas visitas prévias aos locais onde serão instalados os produtos em questão, inclusive conferido medidas adaptáveis nos locais devidos evitando surpresas e ou dúvidas posteriores;</p> <p>3.3 Os serviços deverão ser prestados dentro dos parâmetros e rotinas estabelecidos e previamente agendados em observância às normas legais de segurança e regulamentares aplicáveis às recomendações aceitas pela boa técnica, em consonância com as dos fabricantes do material;</p> <p>3.4. O serviço de mão de obra deverá estar incluso nos custos totais;</p> <p>3.5. Todo o material necessário à instalação das divisórias, incluindo fixação completa com todos os insumos assim como a aplicação de qualquer material complementar necessário aos trabalhos, tais como: ferramentas, instrumentos de medição, parafusos, pregos, argamassa, massa corrida, tinta, pintura, produtos de limpeza, etc, deverá ser fornecido pela CONTRATADA sendo os mesmos de sua exclusiva responsabilidade;</p> <p>3.7. Durante a instalação dos itens contratados deverá a empresa junto aos seus técnicos preservarem os ambientes como foram encontrados sem quaisquer danos desde o acesso à edificação até a conclusão dos serviços, podendo arcar com responsabilidade sobre demais avarias. Após a realização do serviço de instalação/fixação do objeto, o local deverá ser devidamente limpo, com a remoção de sobras de material,</p>



PODER JUDICIÁRIO FEDERAL
TRIBUNAL REGIONAL ELEITORAL DE ALAGOAS
Seção de Manutenção e Reparos

	entulhos etc; bem como recuperadas áreas, acessos e estruturas por venturas afetadas quando da instalação, inclusive, se necessário for, efetuando a pintura do local e recuperação total dos ambientes;
4. Descrição do objeto	<p>As descrições e especificações dos materiais serão detalhadas em ANEXOS e LOTES da seguinte forma:</p> <p>4. 1. Em <u>ANEXOS</u></p> <ul style="list-style-type: none">• ANEXO I – Foto dos locais onde serão instaladas as paredes divisórias;• ANEXO II – Plantas de localização das áreas a serem trabalhadas;• ANEXO III – Especificações do Objeto e Imagens Ilustrativas• ANEXO IV – Tabela resumida. <p>4.2. Em <u>LOTES</u></p> <p>Lote único – Parede divisória a ser instalada no Cartório Eleitoral da 39ª Zona município de Água Branca-AL.</p>
5. Local e prazo de instalação	<p>5.1 As Paredes Divisórias deverão ser instaladas no prédio do Cartório da 39ª ZE, localizado à rua Barão de Água Branca, s/n, Centro no município de Água Branca-AL, conforme anexo I, no prazo de até 15 (quinze) dias corridos, a contar do recebimento da Nota de empenho.</p>
6. Prazo de Assistência	<p>6.1 Divisória – permanente para defeito na instalação;</p>
7. Prazo de garantia	<p>7.1 Divisória – 90(noventa) dias para defeito aferido durante a instalação;</p>
8. Pagamento	<p>8.1. O pagamento será efetuado mediante ordem bancária de crédito em conta-corrente, em até 10 (dez) dias, após o atesto da Nota Fiscal respectiva, a qual deverá ser entregue acompanhada das Certidões Negativas de Débitos Fiscais e Previdenciários, somente após a conclusão dos serviços;</p> <p>8.2. Se a empresa for optante do SIMPLES, deverá anexar à Nota Fiscal o documento que comprove a opção, no modelo determinado pela Secretaria da Receita Federal do Brasil, para que não incidam retenções indesejadas.</p>



PODER JUDICIÁRIO FEDERAL
TRIBUNAL REGIONAL ELEITORAL DE ALAGOAS
Seção de Manutenção e Reparos

9. Gestão e fiscalização	Seção de Manutenção e Reparos – SMR.
10. Sanções Administrativas	<p>O Tribunal Regional Eleitoral de Alagoas poderá aplicar as seguintes sanções administrativas, sem prejuízo das legais, que podem ser aplicadas cumulativamente:</p> <p>10.1 Advertência, em virtude do descumprimento de obrigações de pequena monta, podendo a Administração, no caso de haver o cometimento reiterado das faltas ensejadoras desta sanção, aplicar outras mais severas;</p> <p>10.2 Multa de mora de 1% (um por cento) ao dia, até o limite de 10% (dez por cento), em razão de atraso no cumprimento do objeto ou na correção de irregularidade, calculado sobre o valor atualizado do contrato;</p> <p>10.3 Multa de 15% (quinze por cento), sobre o valor integral do contrato, em razão de recusa em assiná-lo ou de inexecução total ou parcial das obrigações assumidas;</p> <p>10.4 Suspensão temporária de participação em licitação e impedimento de contratar com a Administração Pública, por prazo não superior a 02 (dois) anos;</p> <p>10.5 Expedição de declaração de inidoneidade em nome da CONTRATADA para licitar ou contratar com a Administração Pública, nos termos do art. 87, inciso IV, da Lei Nacional nº 8.666/93;</p> <p>10.6 Poderá a Administração considerar inexecução total ou parcial do contrato, conforme o caso, para imposição da penalidade pertinente, o atraso superior a 24 (vinte e quatro) horas do início do cumprimento das obrigações contratuais;</p> <p>10.7 As sanções previstas neste Termo de Referência poderão ser impostas cumulativamente com as demais;</p> <p>10.8 A Administração, para aplicação das sanções, analisará as circunstâncias do caso e as justificativas apresentadas em até 48 (quarenta e oito) horas pela CONTRATADA, assegurando-lhe a circunstância do caso e as justificativas apresentadas em até 48 (quarenta e oito) horas pela CONTRATADA, assegurando-lhe o contraditório e a ampla defesa;</p>



PODER JUDICIÁRIO FEDERAL
TRIBUNAL REGIONAL ELEITORAL DE ALAGOAS
Seção de Manutenção e Reparos

	10.9 As multas poderão ser cumulativas e serão descontadas dos valores devidos à CONTRATADA, se houver, ou cobradas judicialmente.
11. Critérios de Sustentabilidade	Para esta aquisição proposta, a SMR entende, s.m.j. que não se deve estabelecer critérios de sustentabilidade, além das próprias especificações dos materiais que serão adquiridos, pois o estabelecimento de critérios sobressalentes, poderiam ensejar numa restrição de competição, indo de encontro ao principal princípio do procedimento licitatório que é a busca da solução mais vantajosa para a Administração.

Maceió, 15 de setembro de 2023.

Daniela Arroxellas de Albuquerque

Técnica Judiciário (Arquiteta)
Seção de Manutenção e Reparos – SMR

Luciana Wanderley Cavalcante

Analista Judiciário Especializado – Requisitada (Arquiteta)
Seção de Manutenção e Reparos – SMR

Ritha Manoella Fernandes de M. B. e Silva

Estagiária
Seção de Manutenção e Reparos - SMR

João Victor Magueira Ferro

Estagiário
Seção de Manutenção e Reparos - SMR



PODER JUDICIÁRIO FEDERAL
TRIBUNAL REGIONAL ELEITORAL DE ALAGOAS
Seção de Manutenção e Reparos

TERMO DE REFERÊNCIA/ PROJETO BÁSICO

PAREDE DIVISÓRIA

ANEXO I

Local de instalação das divisórias



Cartório Eleitoral em Água Branca

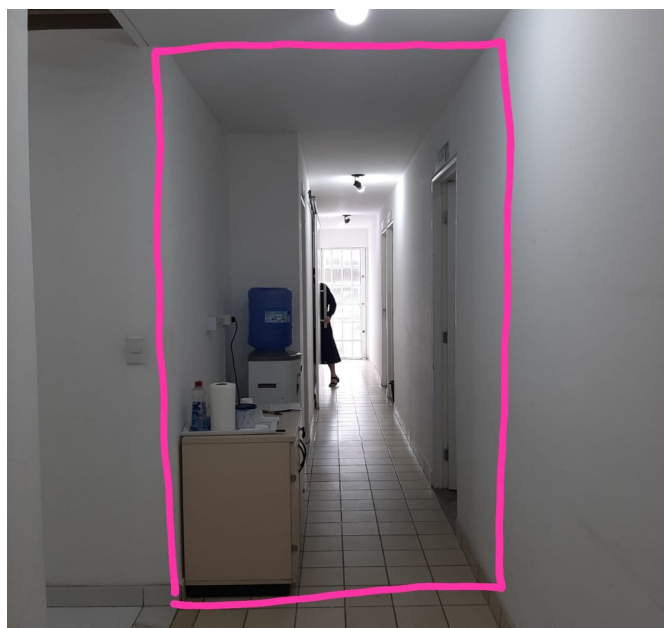

Área da Biblioteca – Avenida Aristeu de Andrade



PODER JUDICIÁRIO FEDERAL
TRIBUNAL REGIONAL ELEITORAL DE ALAGOAS
Seção de Manutenção e Reparos

Maceió, 15 de setembro de 2023.

Daniela Arroxellas de Albuquerque

Técnica Judiciário (Arquiteta)
Seção de Manutenção e Reparos – SMR

Luciana Wanderley Cavalcante

Analista Judiciário Especializado – Requisitada (Arquiteta)
Seção de Manutenção e Reparos – SMR

Ritha Manoella Fernandes de M. B. e Silva

Estagiária
Seção de Manutenção e Reparos - SMR

João Victor Magueira Ferro

Estagiário
Seção de Manutenção e Reparos - SMR



PODER JUDICIÁRIO FEDERAL
TRIBUNAL REGIONAL ELEITORAL DE ALAGOAS
Seção de Manutenção e Reparos

TERMO DE REFERÊNCIA/ PROJETO BÁSICO
PAREDE DIVISÓRIA

ANEXO II

PLANTAS DE LOCALIZAÇÃO DAS ÁREAS A SEREM TRABALHADAS

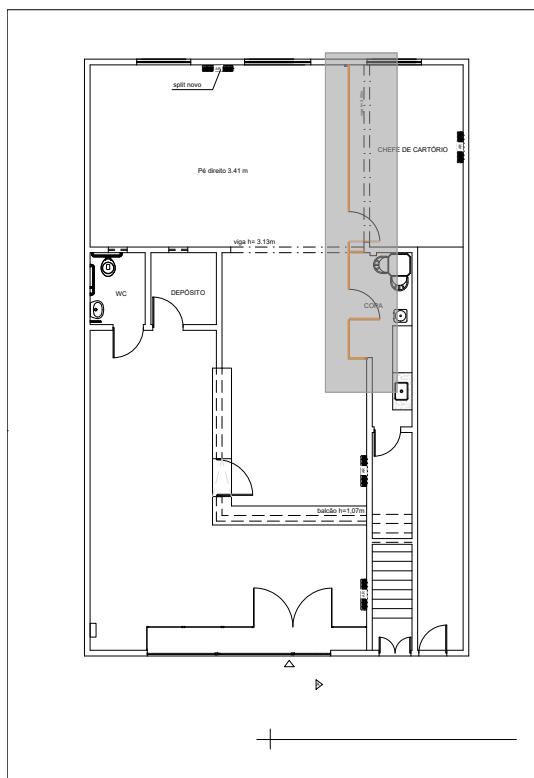

PLANTA BAIXA – cartório de Água Branca

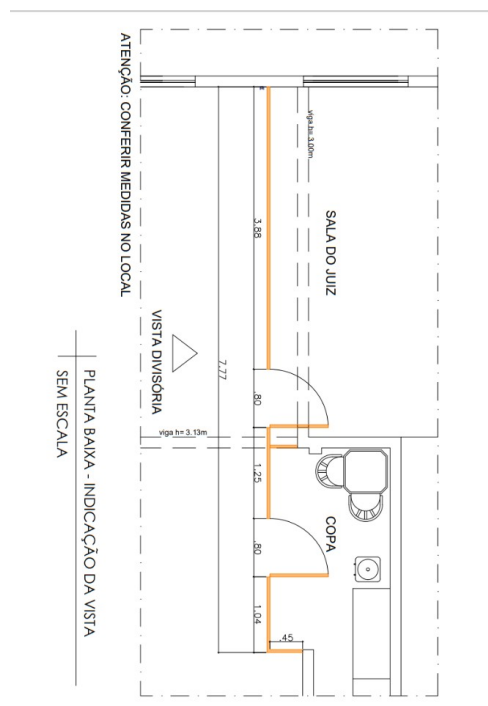

PLANTA BAIXA – Detalhe da Parede Divisória

Cartório Eleitoral de Água Branca - AL



PODER JUDICIÁRIO FEDERAL
TRIBUNAL REGIONAL ELEITORAL DE ALAGOAS
Seção de Manutenção e Reparos

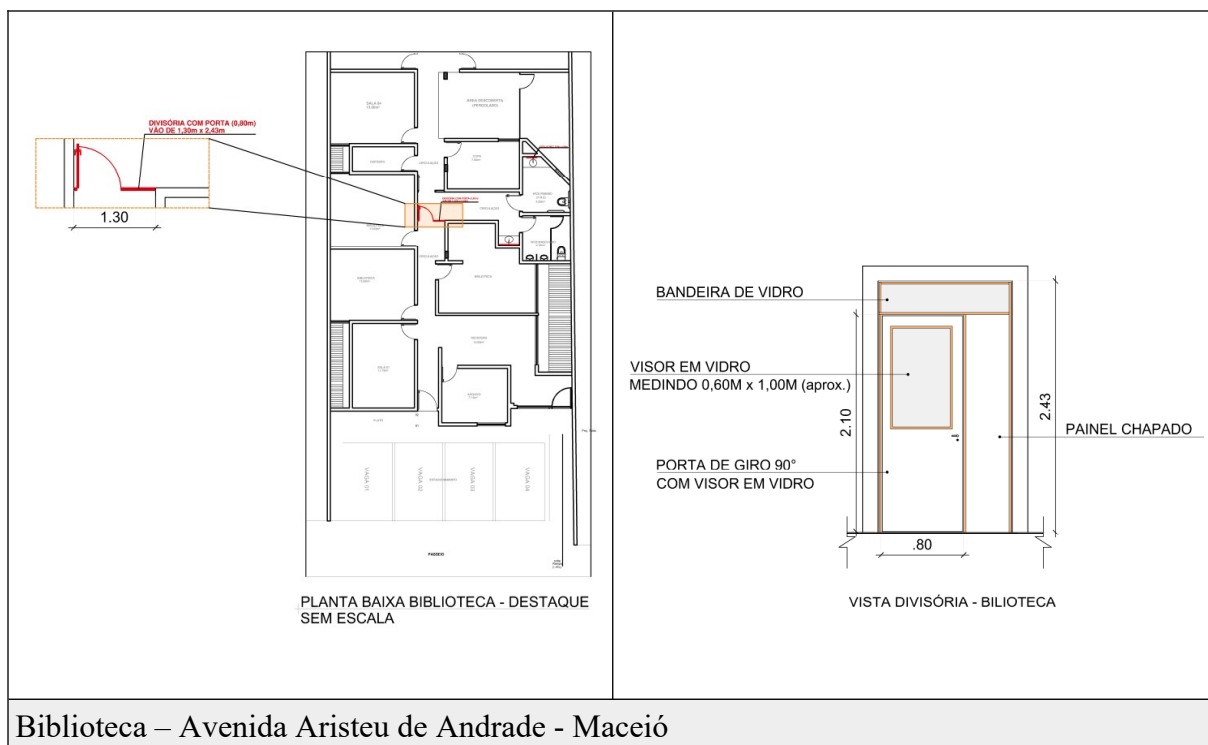

Maceió, 15 de setembro de 2023.

Daniela Arroxellas de Albuquerque

Técnica Judiciário (Arquiteta)
Seção de Manutenção e Reparos – SMR

Luciana Wanderley Cavalcante

Analista Judiciário Especializado – Requisitada (Arquiteta)
Seção de Manutenção e Reparos – SMR

Ritha Manoella Fernandes de M. B. e Silva

Estagiária
Seção de Manutenção e Reparos - SMR

João Victor Magueira Ferro

Estagiário
Seção de Manutenção e Reparos - SMR



PODER JUDICIÁRIO FEDERAL
TRIBUNAL REGIONAL ELEITORAL DE ALAGOAS
Seção de Manutenção e Reparos

TERMO DE REFERÊNCIA/ PROJETO BÁSICO
PAREDE DIVISÓRIA

ANEXO III

ESPECIFICAÇÕES DO OBJETO E IMAGEM ILUSTRATIVA DOS OBJETO

LOTE ÚNICO



(imagem ilustrativa apenas de referência)

ESPECIFICAÇÃO: Divisórias em painel naval tipo Eucatex, compostos de duas placas de madeira prensada, tendo entre as placas o núcleo em colmeia para minimizar ruídos. Espessura mínima das placas 35 mm de espessura padrão, estruturadas com perfis de aço com pintura epóxi.

Maceió, 15 de setembro de 2023.

Daniela Arroxellas de Albuquerque

Técnica Judiciário (Arquiteta)
Seção de Manutenção e Reparos – SMR

Luciana Wanderley Cavalcante

Analista Judiciário Especializado – Requisitada (Arquiteta)
Seção de Manutenção e Reparos – SMR

Ritha Manoella Fernandes de M. B. e Silva

Estagiária
Seção de Manutenção e Reparos - SMR

João Victor Magueira Ferro

Estagiário
Seção de Manutenção e Reparos - SMR



PODER JUDICIÁRIO FEDERAL
TRIBUNAL REGIONAL ELEITORAL DE ALAGOAS
Seção de Manutenção e Reparos

TERMO DE REFERÊNCIA/ PROJETO BÁSICO
DIVISÓRIA
ANEXO IV

DESENHOS ESQUEMÁTICOS E PLANTAS COM INDICATIVO DO LOCAL DE INSTALAÇÃO

DESENHO ESQUEMÁTICO – 39ª ZE – ÁGUA BRANCA

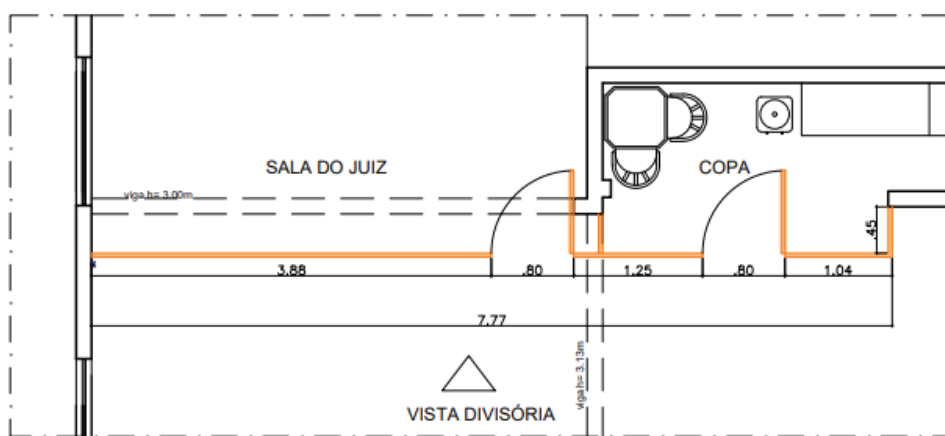

ATENÇÃO: CONFERIR MEDIDAS NO LOCAL

PLANTA BAIXA - INDICAÇÃO DA VISTA
SEM ESCALA

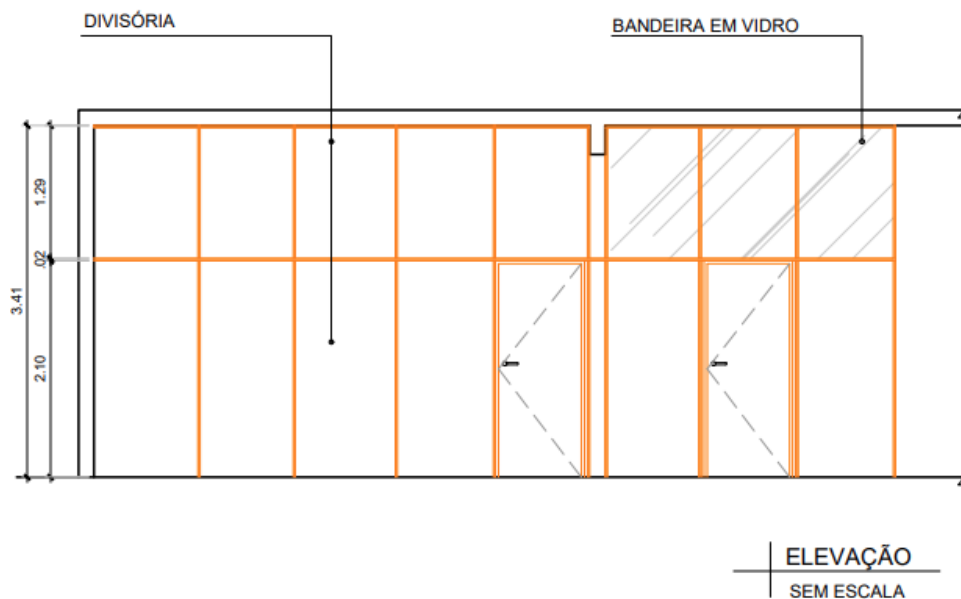

ELEVAÇÃO
SEM ESCALA

DESENHO ESQUEMÁTICO - BIBLIOTECA



PODER JUDICIÁRIO FEDERAL
TRIBUNAL REGIONAL ELEITORAL DE ALAGOAS
Seção de Manutenção e Reparos

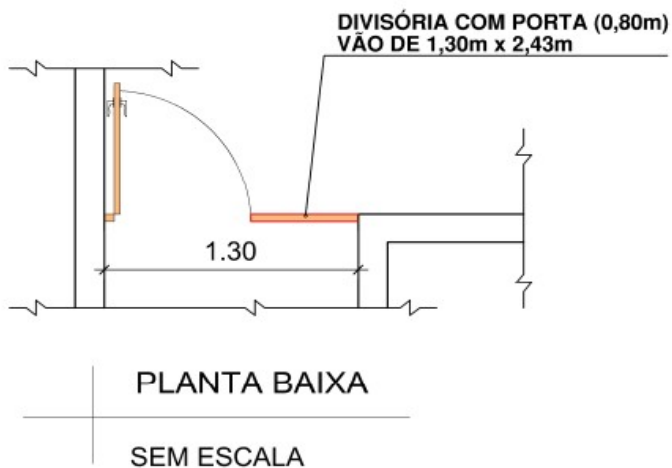
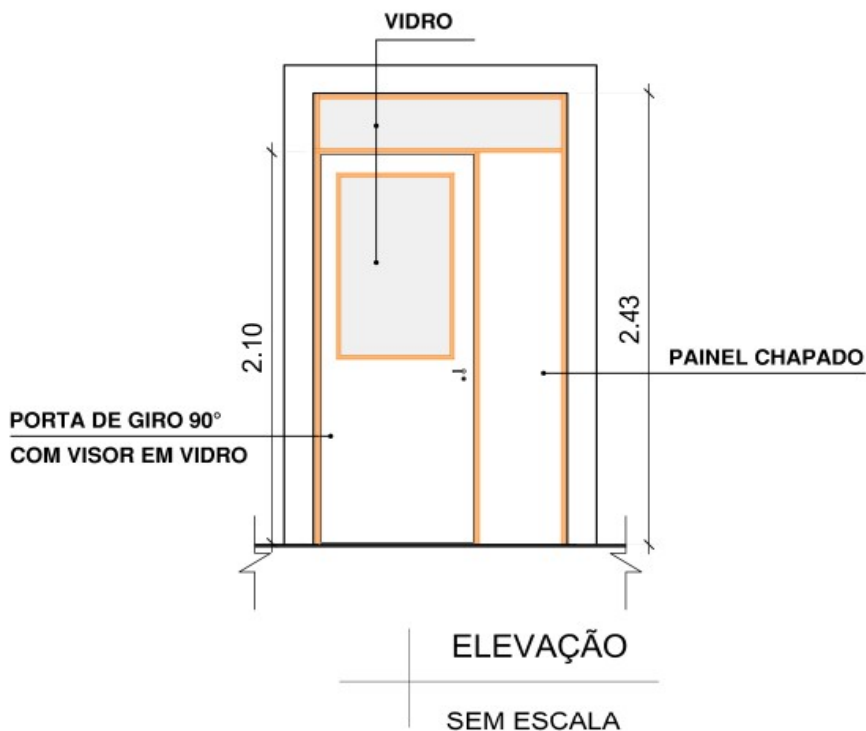

Maceió, 14 de setembro de 2023.

Daniela Arroxellas de Albuquerque

Técnica Judiciário (Arquiteta)
Seção de Manutenção e Reparos – SMR

Luciana Wanderley Cavalcante

Analista Judiciário Especializado – Requisitada (Arquiteta)
Seção de Manutenção e Reparos – SMR

Ritha Manoella Fernandes de M. B. e Silva



PODER JUDICIÁRIO FEDERAL
TRIBUNAL REGIONAL ELEITORAL DE ALAGOAS
Seção de Manutenção e Reparos

Estagiária
Seção de Manutenção e Reparos - SMR

João Victor Magueira Ferro
Estagiário
Seção de Manutenção e Reparos - SMR

TERMO DE REFERÊNCIA / PROJETO BÁSICO



PODER JUDICIÁRIO FEDERAL
TRIBUNAL REGIONAL ELEITORAL DE ALAGOAS
Seção de Manutenção e Reparos

PAREDE DIVISÓRIA

ANEXO IV

TABELA RESUMIDA

LOTE ÚNICO				
Parede Divisória				
LOCAL DE INSTALAÇÃO	Qde M ²	MEDIDAS (em metro "m")	PREÇO UNITÁRIO (R\$)	PREÇO FINAL (R\$)
ÁGUA BRANCA: Divisórias em painel naval tipo Eucatex, na cor branca, compostos de duas placas de madeira prensada, tendo entre as placas o núcleo em colmeia para minimizar ruídos. Espessura mínima das placas 35 mm de espessura padrão, estruturadas com perfis de aço com pintura epóxi, na cor branca, composto por 2 portas de giro medindo 0,80m x 2,10m cada, 3 bandeiras em vidro, e 5 bandeiras em painel naval (conforme desenho).	30,35*	8,90 L x 3,41 H		
BIBLIOTECA / MACEIÓ: Divisórias em painel naval tipo Eucatex, na cor branca, compostos de duas placas de madeira prensada, tendo entre as placas o núcleo em colmeia para minimizar ruídos. Espessura mínima das placas 35 mm de espessura padrão, estruturadas com perfis de aço com pintura epóxi, na cor branca, composto por 1 portas de giro com visor (conforme desenho) medindo 0,80m x 2,10m, bandeiras em vidro na parte superior (conforme desenho).	3,16*	1,30 L x 2,43 H.		
PREÇO TOTAL para este LOTE				
* ATENÇÃO: Conferir TODAS as medidas nos locais.				

Maceió, 15 de setembro de 2023.



PODER JUDICIÁRIO FEDERAL
TRIBUNAL REGIONAL ELEITORAL DE ALAGOAS
Seção de Manutenção e Reparos

Daniela Arroxellas de Albuquerque

Técnica Judiciário (Arquiteta)
Seção de Manutenção e Reparos – SMR

Luciana Wanderley Cavalcante

Analista Judiciário Especializado – Requisitada (Arquiteta)
Seção de Manutenção e Reparos – SMR

Ritha Manoella Fernandes de M. B. e Silva

Estagiária
Seção de Manutenção e Reparos – SMR

João Victor Magueira Ferro

Estagiário
Seção de Manutenção e Reparos - SMR