

PROJ. PLATIBANDA

Esc.: 1/75

CONFERIR COTAS NO LOCAL

N°	MODIFICACAO	DATA	MSTO

LEGENDA PAREDES:

—	PAREDE EXISTENTE	EAÇO	- ESTANTE DE AÇO
---	PAEDE A CONSTRUIR	ESC	- ESCANINHO
---	PAEDE A DEMOLIR	AR	- ARMÁRIO
---		AF	- ARMÁRIO FECHADO
---		GV	- GAVETEIRO VOLANTE

PROPOSTA DE INTERVENÇÃO DE FACHADA E BANHEIROS DO FÓRUM ELEITORAL DE ARAPIRACA / AL

ENDEREÇO: RUA GERVASIO DE OLIVEIRA LIMA, NOVO HORIZONTE - ARAPIRACA / AL

PROPRIETÁRIO: _____

AUTOR DO PROJETO: _____

RESPONSÁVEL TÉCNICO: _____

ÁREA DO TERRENO: 720,00m²

ÁREA DE CONSTRUÇÃO TOTAL: 513,85m²

PROPRIETÁRIO: _____

AUTOR DO PROJETO: _____ CREA: _____

RESPONSÁVEL TÉCNICO: _____ CREA: _____

APROVAÇÃO: _____

CREA: _____

APROVAÇÃO: _____

<p>FÓRUM REGIONAL ELEITORAL DE ALAGOAS</p>	PLANTA BANHA - SITUAÇÃO ATUAL	DESENHO	ÁREA TERRENO	19/10/2021
	ESCALA: 1:75	ARQUIVO CASTELO BRANCO	ÁREA CONSTRUÇÃO	666,81

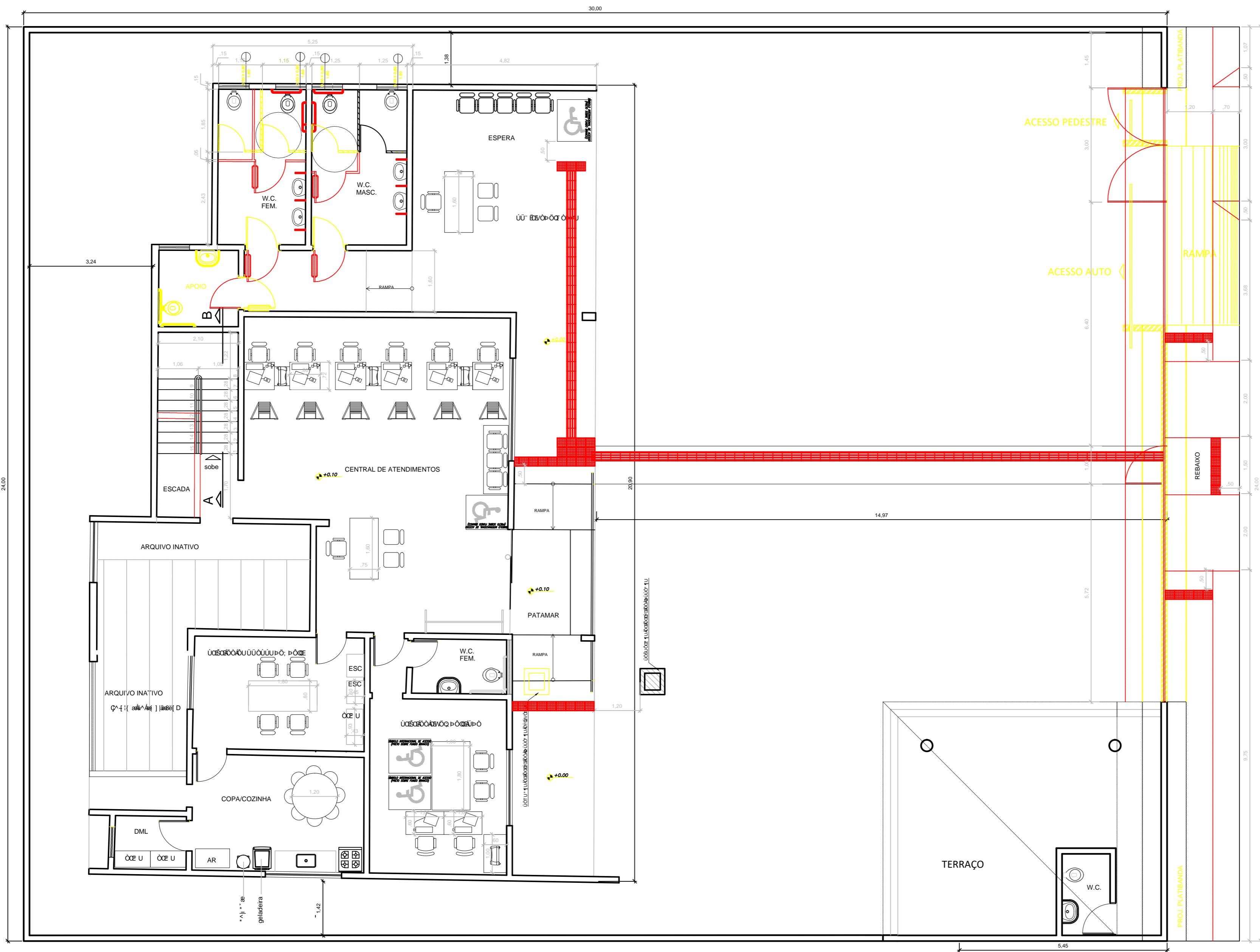

USO DE CORES PARA CONSTRUIR/DEMOLIR
Esc: 1/75

CONFERIR COTAS NO LOCAL

LEGENDA PAREDES:

- PAREDE EXISTENTE
- PAREDE A CONSTRUIR
- PAREDE A DEMOLIR

SÍMBOLOS ÚTEIS

- EAÇO — ESTANTE DE AÇO
- ESC — ESCANINHO
- AR — ARMÁRIO
- AF — ARMÁRIO FECHADO
- GV — GAVETEIRO VOLANTE

Nº MODIFICAÇÃO	DATA	MSTO

PROPOSTA DE INTERVENÇÃO DE FACHADA E BANHEIROS DO FÓRUM ELEITORAL DE ARAPIRACA / AL

ENGENHEIRO: RUA GERVASIO DE OLIVEIRA LIMA, NOVO HORIZONTE - ARAPIRACA / AL

PROPRIETÁRIO: _____

AUTOR DO PROJETO: _____

RESPONSÁVEL TÉCNICO: _____

ÁREA DO TERRENO: 720,00m²

ÁREA DE CONSTRUÇÃO TOTAL: 513,85m²

PROPRIETÁRIO: _____

AUTOR DO PROJETO: _____

RESPONSÁVEL TÉCNICO: _____

APROVAÇÃO: _____

APROVAÇÃO: _____

<p>CONSELHO ESTADUAL DE ENGENHEIROS E ARQUITETOS DE ALAGOAS</p>	<p>PROJETO: PLANTA BAIXA - CONSTRUÇÃO/DEMOLIÇÃO</p> <p>PROF: _____</p>	<p>CLIENTE: ALUNDA CASTELO BRANCO</p> <p>PROF: _____</p>	<p>Nº TOTAL DE FOLHAS: 03</p> <p>FOLHA: 02</p>
	<p>DATA: 18/12/2021</p> <p>ÁREA TERRENO: _____</p> <p>ÁREA CONSTRUÇÃO: _____</p>	<p>ÁREA TERRENO: 720,00m²</p> <p>ÁREA CONSTRUÇÃO: 513,85m²</p>	<p>PROJETO: ARQ-2/5</p>

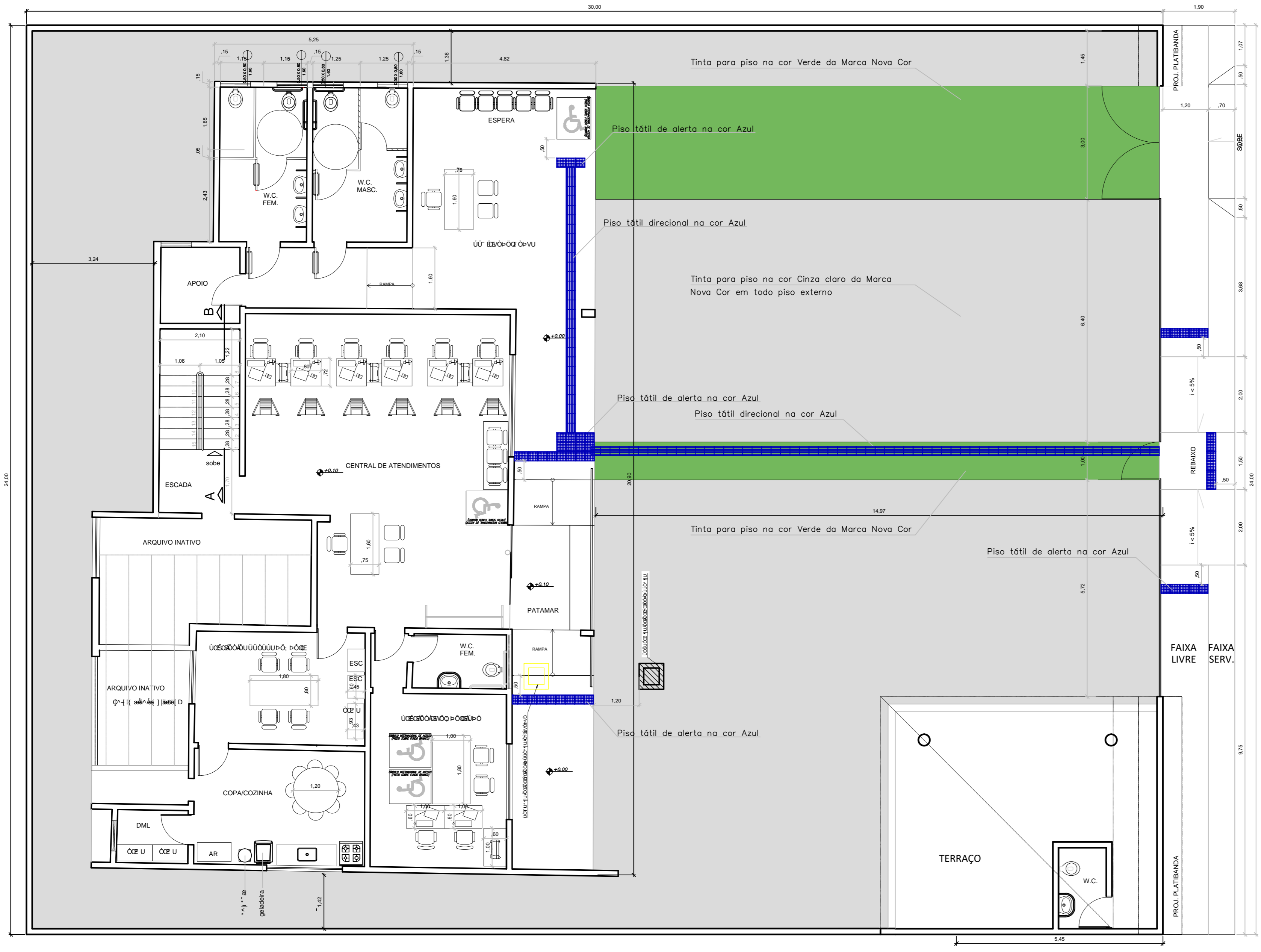

ACESSO ÀS ESCADAS

ACESSO PEDESTRES

CONFERIR COTAS NO LOCAL

LEGENDA PAREDES:		SÍMBOLOS ÚTILIZADOS	
	PAREDE EXISTENTE	EAÇO	- ESTANTE DE AÇO
	PAEDE A CONSTRUIR	ESC	- ESCANINHO
	PAEDE A DEMOLIR	AR	- ARMÁRIO
		AF	- ARMÁRIO FECHADO
		GV	- GAVETEIRO VOLANTE

Nº	MODIFICACAO	DATA	MISTO

PROPOSTA DE INTERVENÇÃO DE FACHADA E BANHEIROS DO FÓRUM ELEITORAL DE ARAPIRACA / AL

ENDEREÇO: RUA GERVASIO DE OLIVEIRA LIMA, NOVO HORIZONTE - ARAPIRACA / AL
 PROPRIETÁRIO:
 AUTOR DO PROJETO:
 RESPONSÁVEL TÉCNICO:

ÁREA DO TERRENO: 720,00m²
 ÁREA DE CONSTRUÇÃO TOTAL: 513,85m²

PROPRIETÁRIO: _____
 AUTOR DO PROJETO: _____ CREA: _____
 RESPONSÁVEL TÉCNICO: _____ CREA: _____

APROVAÇÃO: _____ CREA: _____
 APROVAÇÃO: _____

Esc.: 1/75

	TRIBUNAL REGIONAL ELEITORAL DE ALAGOAS PLANTA BAIXA TERRENO	DATA: 18/10/2021 CREA:	Nº TOTAL DE FOLHAS: 04 ARQ-3/5
	AUTOR DO PROJETO: TITULAR:	DESenhO: ARMANDA CASTELO BRANCO NATÁLIA OLIVEIRA	DATA: 18/10/2021 CREA:

PAREDES EXTERNAS: (1) Cerâmica tipo mosaico, na cor **BEGE BRILHANTE**, dimensão mínima de 9,5x9,5 cm, podendo variar até 0,5 cm, espessura aproximada de 6,5mm, telada com tamanho 30x30 cm, junta de assentamento recomendada de 05 mm, cerâmica Kaki Mate, cód. 24371E, linha Arquiteto Urbano ou linha Pleno da marca Portobello ou Portinari como referências ou equivalentes.

VIGAS E PILARES DA FACHADA: (2) Cerâmica Pastilhada, na cor **Verde Médio**, de 9,5x9,5cm, telada com tamanho 30x30cm, junta de assentamento recomendada de 5mm, conforme indicada pelo desempenho e pelo fabricante, cerâmica Mediterrâneo Mate, cód. 24377E, linha Arquiteto Urbano ou linha Pleno da marca Portobello ou Portinari como referências ou equivalentes.

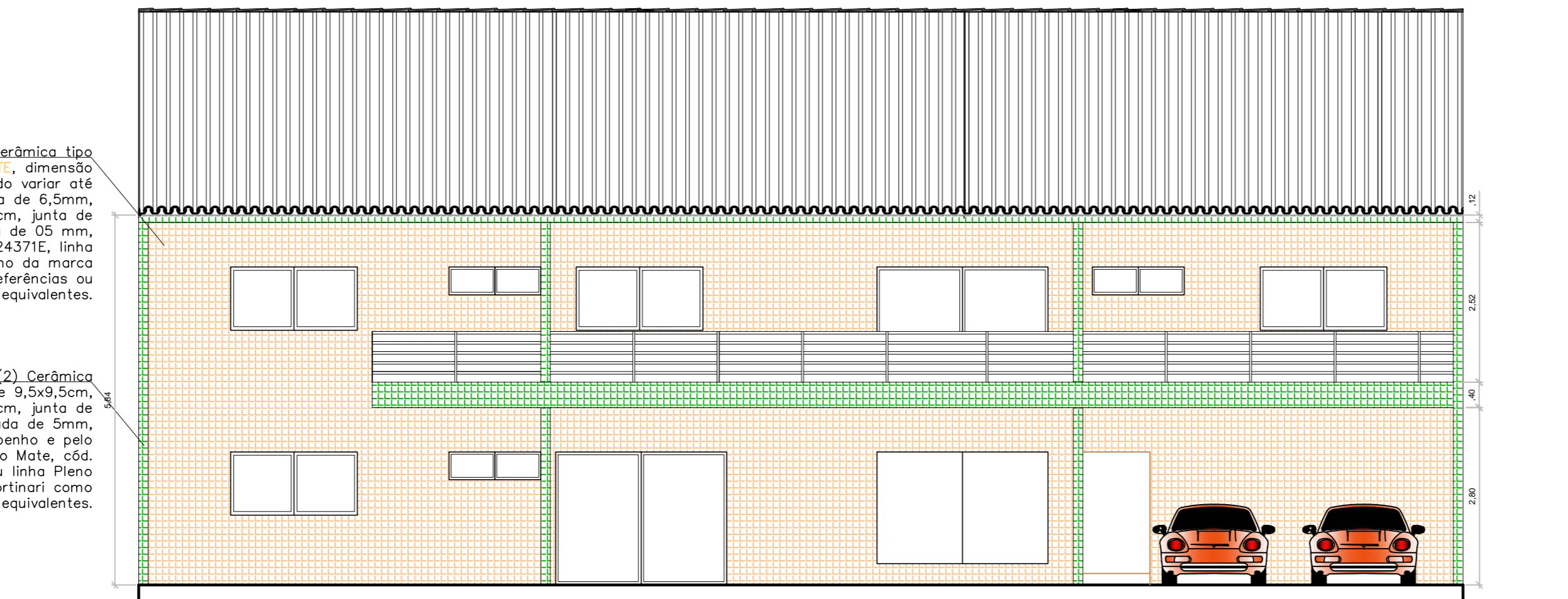

FACHADA FRONTAL

PLATIBANDA

VIGAS E PILARES DA FACHADA E ACABAMENTO LATERAL ESQUERDO*: (2) Cerâmica Pastilhada, na cor **Verde Médio**, de 9,5x9,5cm, telada com tamanho 30x30cm, junta de assentamento recomendada de 5mm, conforme indicada pelo desempenho e pelo fabricante, cerâmica Mediterrâneo Mate, cód. 24377E, linha Arquiteto Urbano ou linha Pleno da marca Portobello ou Portinari como referências ou equivalentes.

BAIXO RELEVO

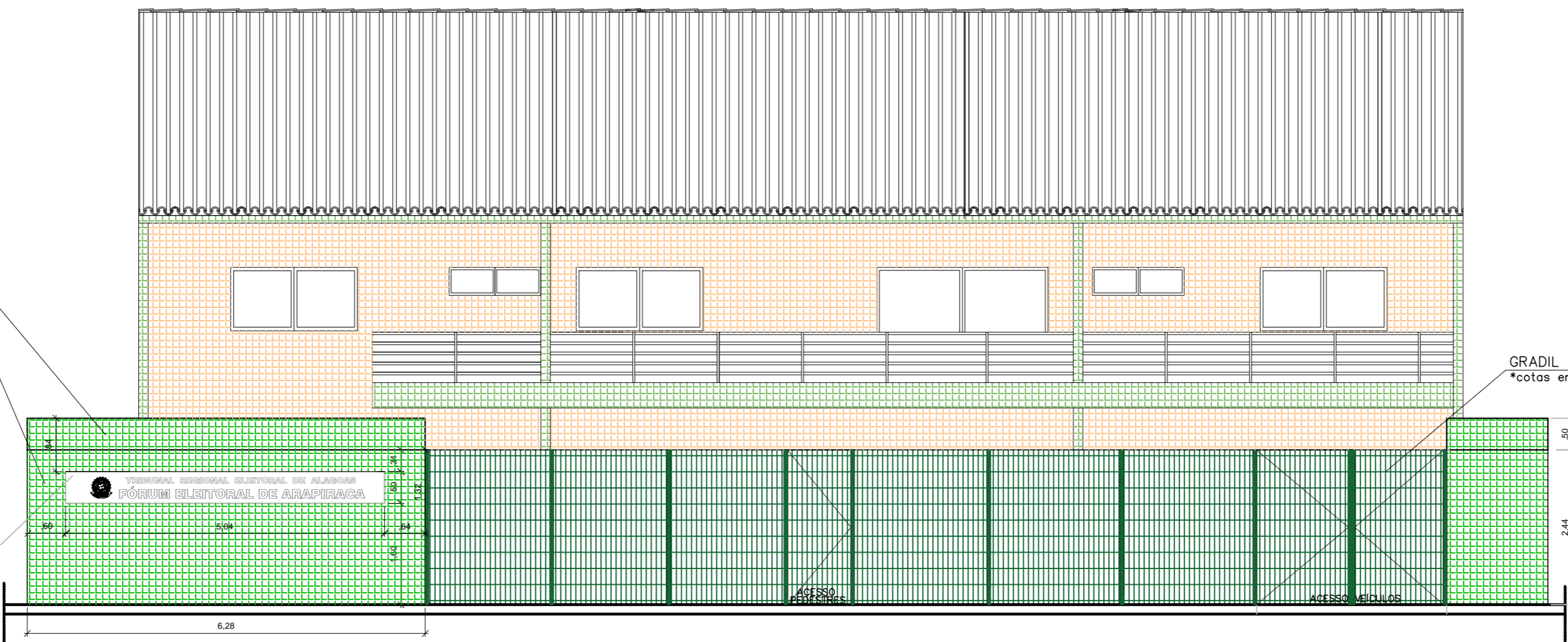

FACHADA FRONTAL COM GRADIL



Imagem apenas Ilustrativa Gradil

CONFERIR COTAS NO LOCAL

LEGENDA PAREDES:

- PAREDE EXISTENTE
- PAREDE A CONSTRUIR
- PAREDE A DEMOLIR

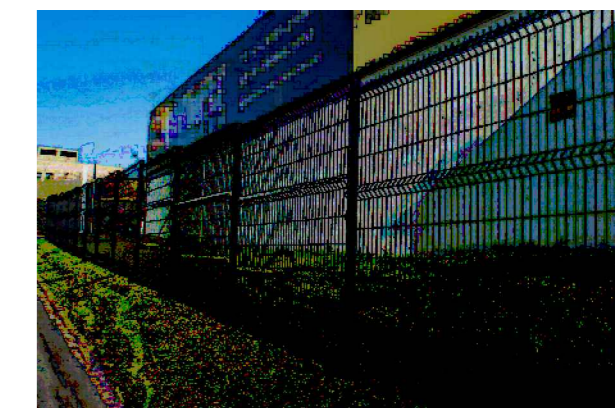
SÍMBOLOS ÚNICOS ÚNIK

- EAÇO — ESTANTE DE AÇO
- ESC — ESCANINHO
- AR — ARMÁRIO
- AF — ARMÁRIO FECHADO
- GV — GAVETEIRO VOLANTE

Nº MODIFICAÇÃO	DATA	MSTO

PROPOSTA DE INTERVENÇÃO DE FACHADA E BANHEIROS DO FÓRUM ELEITORAL DE ARAPIRACA / AL

ENGENHEIRO: RUA GERVASIO DE OLIVEIRA LIMA, NOVO HORIZONTE – ARAPIRACA / AL

PROPRIETÁRIO: _____

AUTOR DO PROJETO: _____

RESPONSÁVEL TÉCNICO: _____

ÚNICO RESPONSÁVEL TÉCNICO

ÁREA DO TERRENO _____ 720,00m²

ÁREA DE CONSTRUÇÃO TOTAL _____ 513,85m²

PROPRIETÁRIO: _____

AUTOR DO PROJETO: _____ CREA: _____

RESPONSÁVEL TÉCNICO: _____ CREA: _____

APROVAÇÃO: _____ CREA: _____

APROVAÇÃO: _____



Imagem apenas ilustrativa dos espaçamentos das malhas e diâmetro do fio do Gradil

CONFERIR COTAS NO LOCAL

LEGENDA PAREDES:

	PAREDE EXISTENTE
	PAEDE A CONSTRUIR
	PAREDE A DEMOLIR

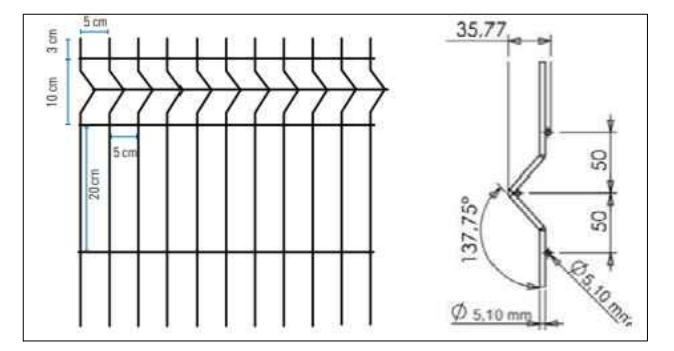
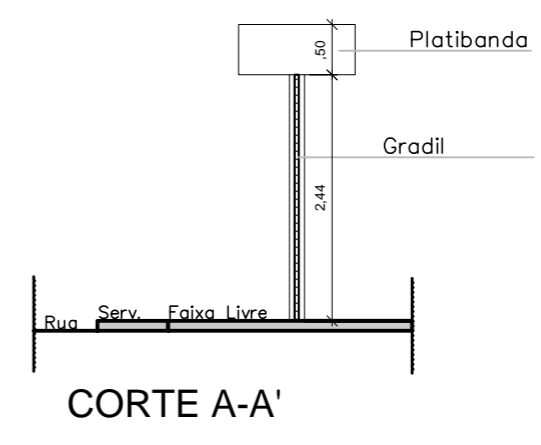
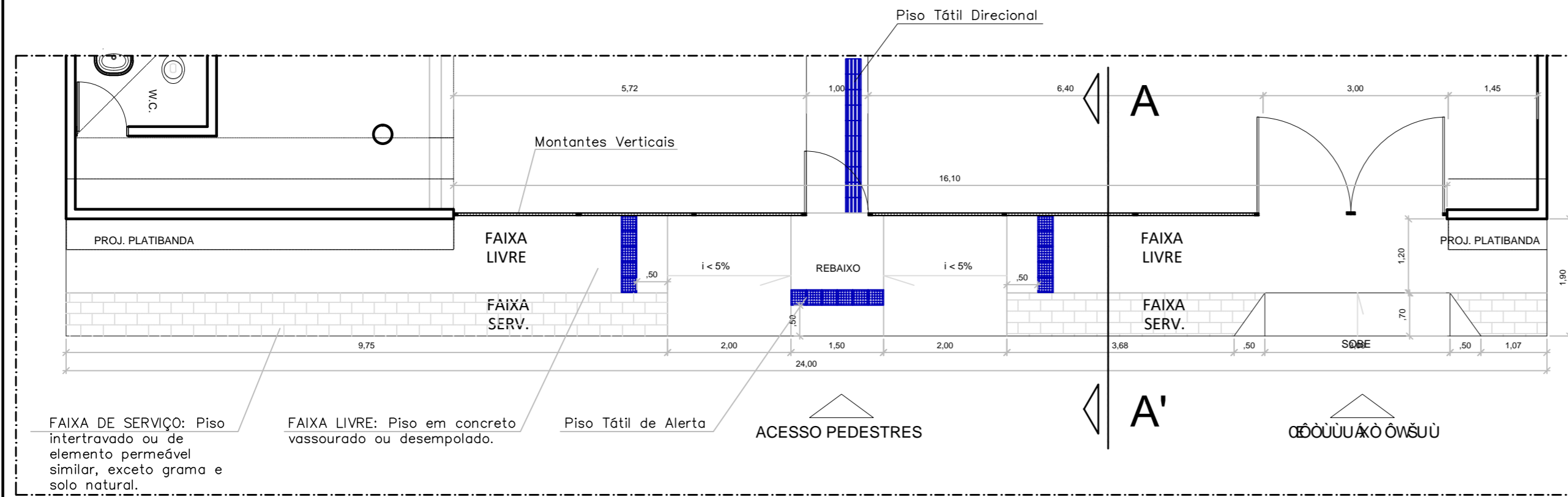
ΣΟΟΠΟΑΤ ΟΟΩΑ ΟΩΚ

EAÇO	-	ESTANTE DE AÇO
ESC	-	ESCANINHO
AR	-	ARMÁRIO
AF	-	ARMÁRIO FECHADO
GV	-	GAVETEIRO VOLANTE

Nº	MODIFICACAO	DATA	MSTO

VIGAS E PILARES DA FACHADA E ACABAMENTO LATERAL ESQUERDO*: (2)
 Cerâmica Pastilhada, na cor Verde Médio, de 9,5x9,5cm, telada com tamanho 30x30cm, junta de assentamento recomendada de 5mm, conforme indicada pelo desempenho e pelo fabricante, cerâmica Mediterrâneo Mate, cód. 24377E, linha Arquiteto Urbano ou linha Pleno da marca Portobello ou Portinari como referências ou equivalentes.

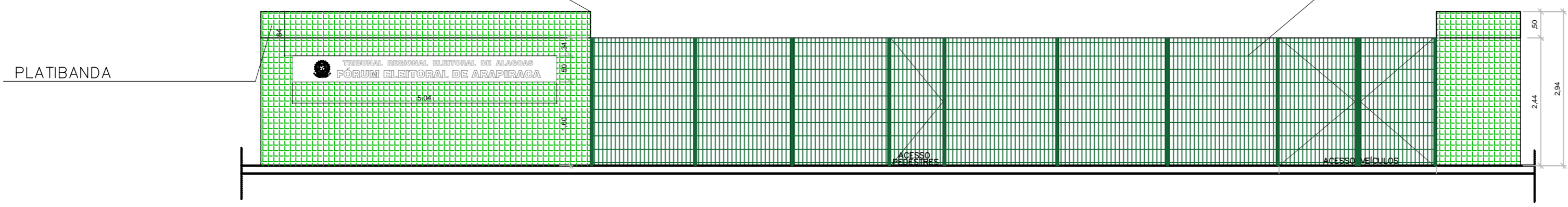

ÔΣΟΧΑΕ ¶ΑΤ WJUÁÚΦ ÔΩΑΕΣ
 Esc.: 1/50

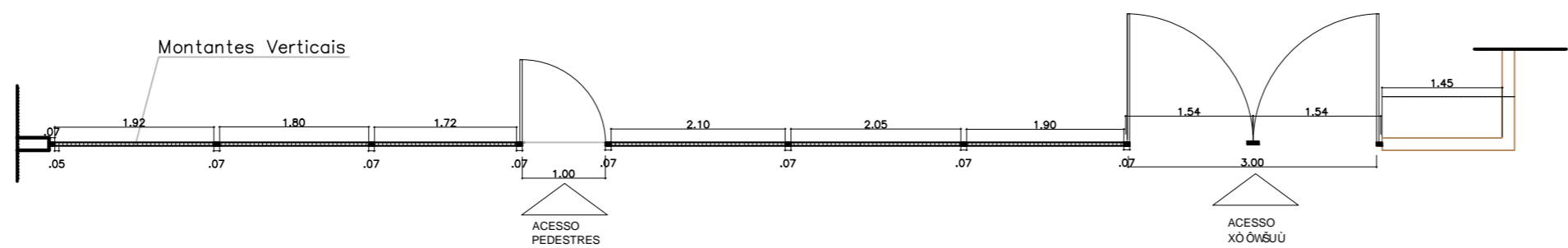

PLANTA BAIXA GRADIL
 Esc.: 1/50

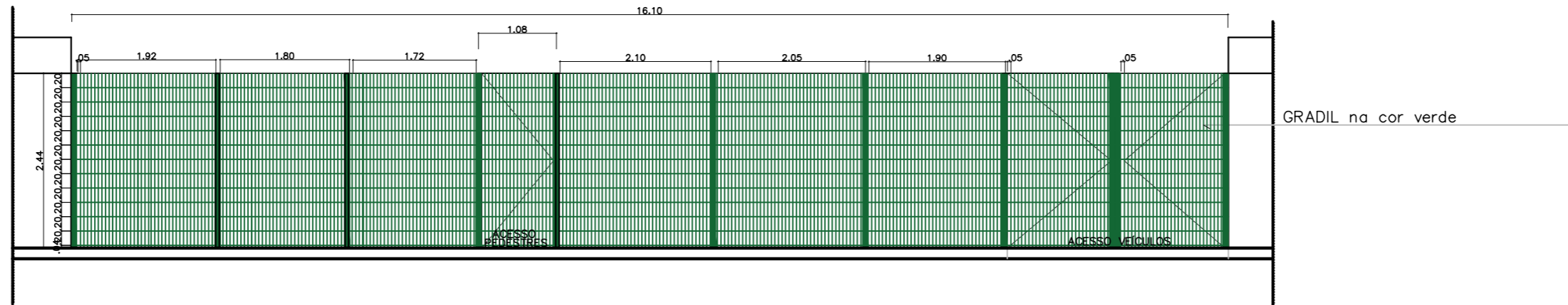

ÔΣΟΧΑΕ ¶ΑΑÚU P VASÔ ÜΩΑΕΣ
 Esc.: 1/50

PROPOSTA DE INTERVENÇÃO DE FACHADA E BANHEIROS DO FÓRUM ELEITORAL DE ARAPIRACA / AL

ENDEREÇO: RUA GERVASIO DE OLIVEIRA LIMA, NOVO HORIZONTE - ARAPIRACA / AL
 PROPRIETÁRIO:
 AUTOR DO PROJETO:
 RESPONSÁVEL TÉCNICO:

ÓΩΑÚUÁÚΦ ÔΩΑΕΚ
 ÁREA DO TERRENO 720,00m²
 ÁREA DE CONSTRUÇÃO TOTAL 513,85m²

PROPRIETÁRIO:
 AUTOR DO PROJETO: CREA:
 RESPONSÁVEL TÉCNICO: CREA:

APROVAÇÃO: CREA
 APROVAÇÃO:

	ΑΙΟΥΡΟΥ ΑΕΙΟΥ WQOVZP OUA Nº TOTAL DE PRANCHAS: 05	
	ARQ-5/5 DATA: 19/10/2021	
VERBAS DO PROJETO: ESCALA: 1:75	DETALHES DE FACHADA AMANDA CASTELO BRANCO NATÁLIA OLIVEIRA	DESENHO: AMANDA CASTELO BRANCO NATÁLIA OLIVEIRA
	ÁREA TERRENO: ececece ÁREA CONSTRUÍDA: ececece	