



PODER JUDICIÁRIO FEDERAL
TRIBUNAL REGIONAL ELEITORAL DE ALAGOAS

PAREDE DIVISÓRIA

ANEXO I-A

Local de instalação das divisórias



Cartório Eleitoral em Água Branca

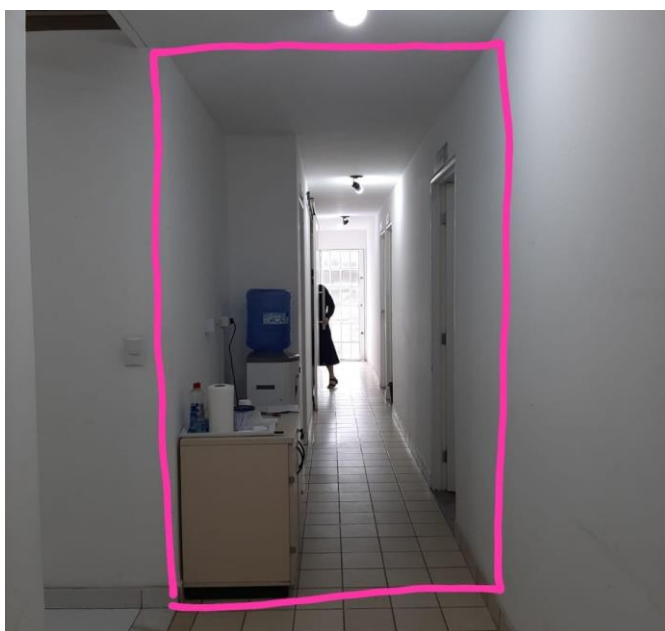

Área da Biblioteca – Avenida Aristeu de Andrade



PODER JUDICIÁRIO FEDERAL
TRIBUNAL REGIONAL ELEITORAL DE ALAGOAS

PAREDE DIVISÓRIA

ANEXO I-B

PLANTAS DE LOCALIZAÇÃO DAS ÁREAS A SEREM TRABALHADAS

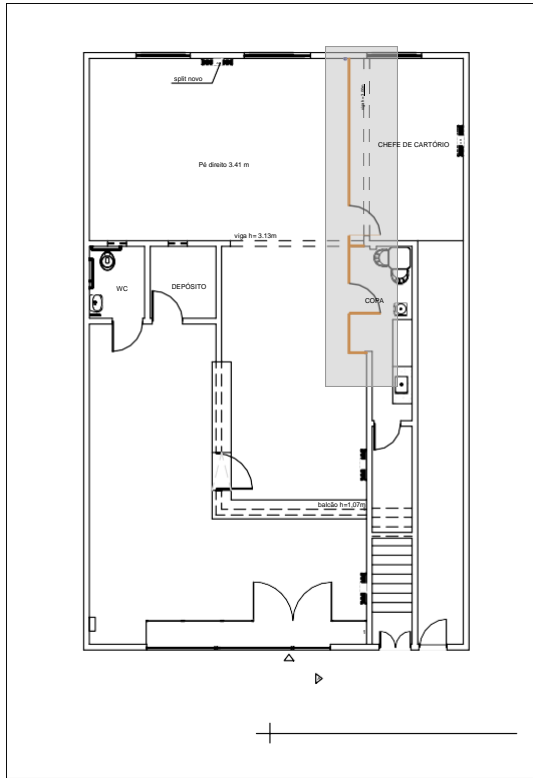

PLANTA BAIXA – cartório de Água Branca

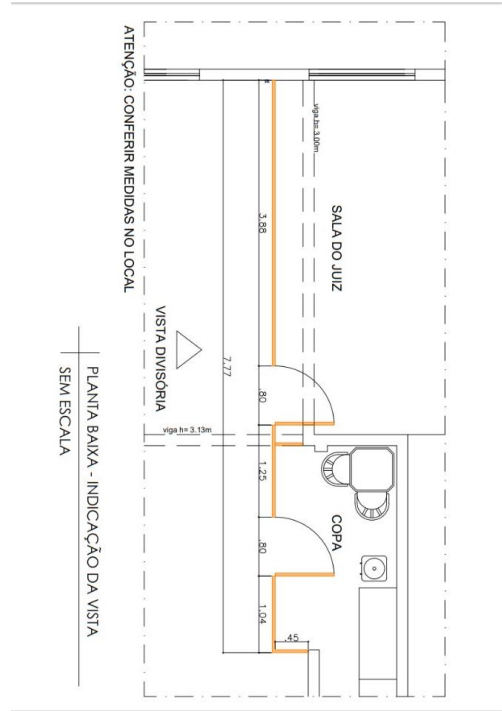

PLANTA BAIXA – Detalhe da Parede Divisória

Cartório Eleitoral de Água Branca - AL



PODER JUDICIÁRIO FEDERAL
TRIBUNAL REGIONAL ELEITORAL DE ALAGOAS

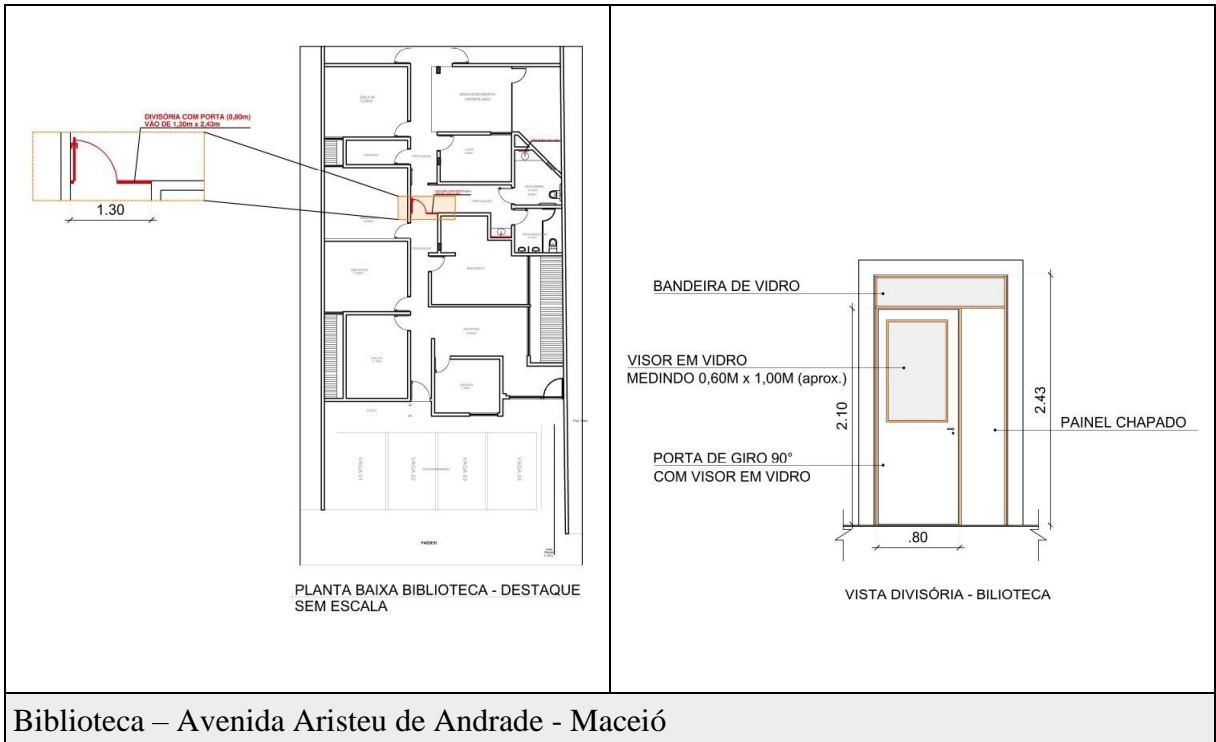

Biblioteca – Avenida Aristeu de Andrade - Maceió



PODER JUDICIÁRIO FEDERAL
TRIBUNAL REGIONAL ELEITORAL DE ALAGOAS

PAREDE DIVISÓRIA

ANEXO I-C

ESPECIFICAÇÕES DO OBJETO E IMAGEM ILUSTRATIVA DOS OBJETO

LOTE ÚNICO



(imagem ilustrativa apenas de referência)

ESPECIFICAÇÃO: Divisórias em painel naval tipo Eucatex, compostos de duas placas de madeira prensada, tendo entre as placas o núcleo em colmeia para minimizar ruídos. Espessura mínima das placas 35 mm de espessura padrão, estruturadas com perfis de aço com pintura epóxi.



PODER JUDICIÁRIO FEDERAL
TRIBUNAL REGIONAL ELEITORAL DE ALAGOAS

DIVISÓRIA

ANEXO I-D

DESENHOS ESQUEMÁTICOS E PLANTAS COM INDICATIVO DO LOCAL DE INSTALAÇÃO

DESENHO ESQUEMÁTICO – 39ª ZE – ÁGUA BRANCA

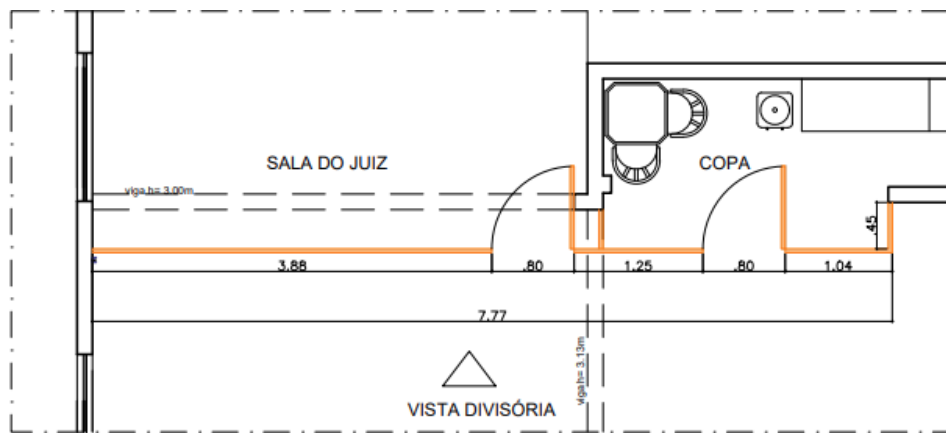

ATENÇÃO: CONFERIR MEDIDAS NO LOCAL

PLANTA BAIXA - INDICAÇÃO DA VISTA
SEM ESCALA

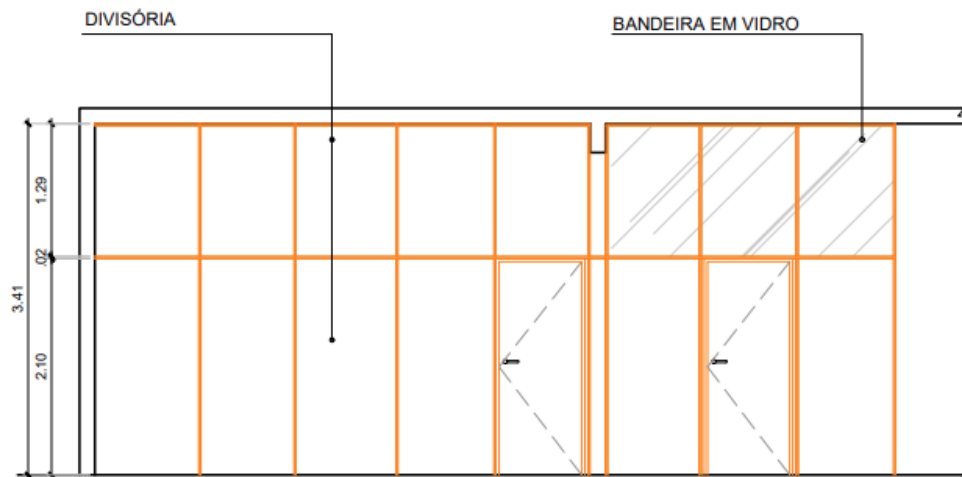

ELEVAÇÃO
SEM ESCALA

DESENHO ESQUEMÁTICO - BIBLIOTECA



PODER JUDICIÁRIO FEDERAL
TRIBUNAL REGIONAL ELEITORAL DE ALAGOAS

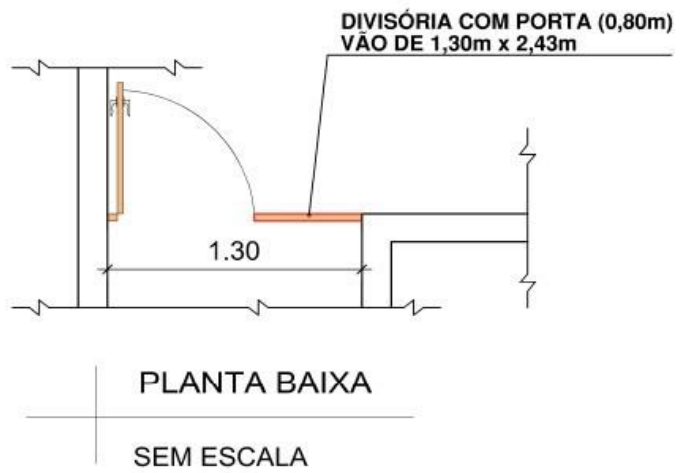
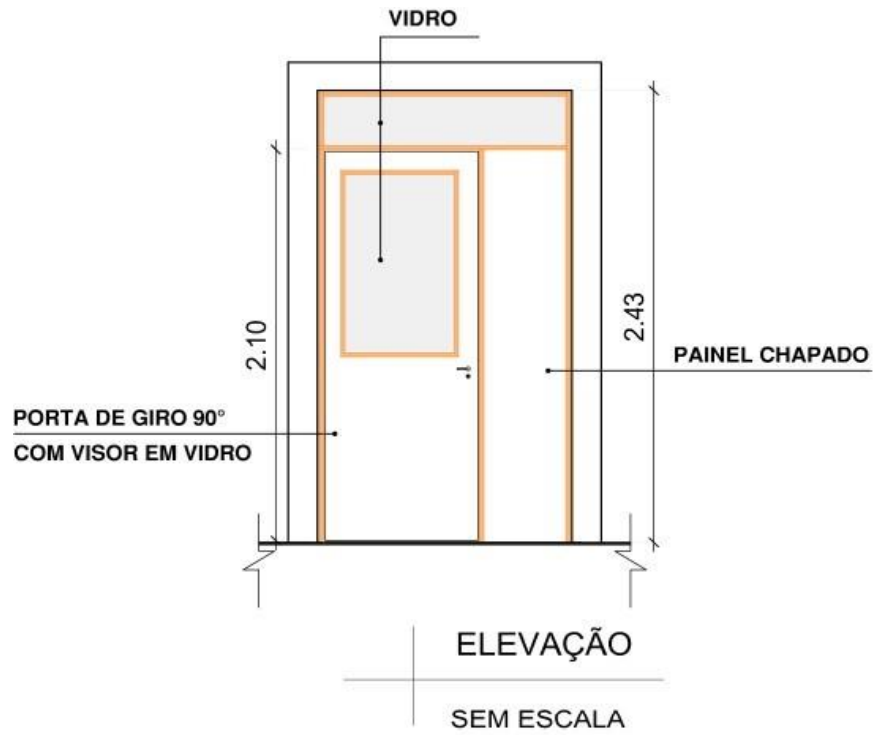



PODER JUDICIÁRIO FEDERAL
TRIBUNAL REGIONAL ELEITORAL DE ALAGOAS

PAREDE DIVISÓRIA

ANEXO I-E

TABELA RESUMIDA

LOTE ÚNICO				
Parede Divisória				
LOCAL DE INSTALAÇÃO	Qde M ²	MEDIDAS (em metro "m")	PREÇO UNITÁRIO (R\$)	PREÇO FINAL (R\$)
ÁGUA BRANCA: Divisórias em painel naval tipo Eucatex, na cor branca, compostos de duas placas de madeira prensada, tendo entre as placas o núcleo em colmeia para minimizar ruídos. Espessura mínima das placas 35 mm de espessura padrão, estruturadas com perfis de aço com pintura epóxi, na cor branca, composto por 2 portas de giro medindo 0,80m x 2,10m cada, 3 bandeiras em vidro, e 5 bandeiras em painel naval (conforme desenho).	30,35*	8,90 L x 3,41 H		
BIBLIOTECA / MACEIÓ: Divisórias em painel naval tipo Eucatex, na cor branca, compostos de duas placas de madeira prensada, tendo entre as placas o núcleo em colmeia para minimizar ruídos. Espessura mínima das placas 35 mm de espessura padrão, estruturadas com perfis de aço com pintura epóxi, na cor branca, composto por 1 portas de giro com visor (conforme desenho) medindo 0,80m x 2,10m, bandeiras em vidro na parte superior (conforme desenho).	3,16*	1,30 L x 2,43 H.		
PREÇO TOTAL para este LOTE				
* ATENÇÃO: Conferir TODAS as medidas nos locais.				