

## Andamento Processual – Mês de Novembro/2020

Relatoria Titular	Processos Novos	Processos Julgados	Processos Pendentes	Processos Baixados
DES. OTÁVIO LEÃO PRAXEDES (RVP*)	38	37	44	13
FELINI DE OLIVEIRA WANDERLEY (RJF*)	30	49	46	12
SILVANA LESSA OMENA (RJD1*)	46	46	30	24
MAURÍCIO CESAR BREDA FILHO (RJD2*)	44	35	49	21
EDUARDO ANTÔNIO DE CAMPOS LOPES (RJ1*)	44	44	50	10
HERMANN DE ALMEIDA MELO (RJ2*)	43	42	36	17
DES. OTÁVIO LEÃO PRAXEDES (RCRE*)	0	0	0	0
<b>Total</b>	<b>245</b>	<b>253</b>	<b>255</b>	<b>97</b>

**Relação Gráfica de Números de Processos: novos/julgados/pendentes**

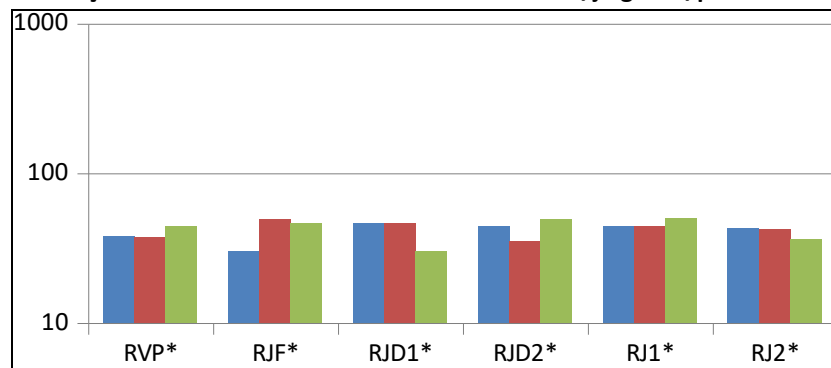

RVP = RELATORIA VICE-PRESIDENTE

RJF = RELATORIA JUIZ FEDERAL

RJD1 = RELATORIA JUIZ DE DIREITO 1

RJD2 = RELATORIA JUIZ DE DIREITO 2

RJ1 = RELATORIA JURISTA1

RJ2 = RELATORIA JURISTA 2

RCRE = RELATORIA CORREGEDOR REGIONAL ELEITORAL

## MÓDULO DE PRODUTIVIDADE NOVEMBRO – TERCEIRO PASSO

Código Serventia	Mes	Ano	CartaD2º	CartaN2º	CnOCrim2º	CnONCrim2º	CnRCrim2º	CnRNCrim2º	CpCrim2º	CpNCrim2º	PRedCrim2º	PRedNCrim2º	PRedRCrim2º	PRedRNCrim2º	ProclnvArq2º	ProclnvN2º	ProclnvP2º	Rint2º	RintP2º	SuS2º	TBaixCrim2º	TBaixNCrim2º	VPFGCrim2º	VPFGNCrim2º	VPnGCrim2º	VPnGNCRim2º
80143	11	2020	0	0	0	7	1	36	2	48	0	5	1	15	0	0	1	5	2	0	0	10	0	0	0	0
80138	11	2020	0	0	0	4	0	34	1	43	0	11	0	7	0	0	0	9	5	0	0	13	0	0	0	1
80139	11	2020	0	0	0	0	0	1	0	0	0	0	0	1	0	0	0	0	0	0	0	0	0	0	0	0
80141	11	2020	0	0	1	12	0	31	1	48	0	5	1	3	0	0	0	9	1	0	1	20	0	0	0	1
80144	11	2020	0	0	0	13	1	29	1	35	2	13	0	13	0	0	0	4	3	0	0	17	0	2	0	0
80142	11	2020	0	0	0	8	0	22	1	45	0	3	0	13	0	0	1	2	1	0	0	12	0	0	0	0
80140	11	2020	0	0	0	15	0	31	1	29	0	18	0	4	0	0	0	2	0	0	0	24	0	0	0	0

### Variáveis

CartaD2º	CartaD2º - Cartas precatórias, rogatórias e de ordem devolvidas pelo 2º Grau
CartaN2º	CartaN2º - Cartas precatórias, rogatórias e de ordem novas no 2º Grau
CnOCrim2º	CnOCrim2º - Casos Novos Originários no 2º Grau Criminais
CnONCrim2º	CnONCrim2º - Casos Novos Originários no 2º Grau Não-Criminais
CnRCrim2º	CnRCrim2º - Casos Novos Recursais no 2º Grau Criminais
CnRNCrim2º	CnRNCrim2º - Casos Novos Recursais no 2º Grau Não-Criminais
CpCrim2º	CpCrim2º - Casos Pendentes no 2º Grau Criminais
CpNCrim2º	CpNCrim2º - Casos Pendentes no 2º Grau Não-Criminais
PRedCrim2º	PRedCrim2º - Processos Criminais de 2º grau encaminhados a outra unidade judiciária por motivo de Redistribuição
PRedNCrim2º	PRedNCrim2º - Processos Não-Criminais de 2º grau encaminhados a outra unidade judiciária por motivo de Redistribuição
PRedRCrim2º	PRedRCrim2º - Processos Criminais de 2º grau recebidos de outra unidade judiciária por motivo de Redistribuição
PRedRNCrim2º	PRedRNCrim2º - Processos Não-Criminais de 2º grau recebidos de outra unidade judiciária por motivo de Redistribuição
ProclnvArq2º	ProclnvArq2º - Procedimentos Investigatórios Arquivados no 2º Grau
ProclnvN2º	ProclnvN2º - Procedimentos Investigatórios Novos no 2º Grau
ProclnvP2º	ProclnvP2º - Procedimentos Investigatórios Pendentes no 2º Grau
Rint2º	Rint2º - Recursos Internos no 2º Grau
RintP2º	RintP2º - Recursos Internos Pendentes no 2º Grau
SuS2º	SuS2º - Processos Suspensos ou Sobrestados ou em Arquivo Provisório no 2º Grau
TBaixCrim2º	TBaixCrim2º - Total de Processos Baixados no 2º Grau Criminais
TBaixNCrim2º	TBaixNCrim2º - Total de Processos Baixados no 2º Grau Não-Criminais
VPFGCrim2º	VPFGCrim2º - Vistas Pendentes fora do Gabinete em Processos Criminais no 2º grau
VPFGNCrim2º	VPFGNCrim2º - Vistas Pendentes fora do Gabinete em Processos Não-Criminais no 2º grau
VPnGCrim2º	VPnGCrim2º - Vistas Pendentes no Gabinete em Processos Criminais no 2º grau
VPnGNCRim2º	VPnGNCRim2º - Vistas Pendentes no Gabinete em Processos Não-Criminais no 2º grau

### Serventias

80138	Relatoria Vice-Presidência
80139	Relatoria Presidência
80140	Relatoria Juiz de Direito 1
80141	Relatoria Juiz de Direito 2
80142	Relatoria Juiz Federal
80143	Relatoria Jurista 1
80144	Relatoria Jurista 2

## MÓDULO DE PRODUTIVIDADE NOVEMBRO – QUARTO PASSO

Código Serventia	Tipo Juiz	Mes	Ano	Quantidade dias corridos	Aud2º	DecCrim2º	DecDC2º	DecH2º	DecHDC2º	DecInt2º	DecNCrim2º	RintJ2º	VotoRCrim2º	VotoRNCrim2º
74545	6	11	2020	13	0	0	0	0	0	0	0	0	0	0
80138	6	11	2020	13	0	0	3	0	0	7	36	4	0	32
80138	8	11	2020	4	0	0	0	0	0	0	0	0	0	0
80138	8	11	2020	3	0	0	0	0	0	0	0	0	0	0
80139	6	11	2020	30	0	0	27	0	0	3	0	0	0	1
80140	6	11	2020	15	0	0	1	0	0	23	46	8	0	51
80140	8	11	2020	5	0	0	0	0	0	0	0	0	0	0
80141	6	11	2020	15	0	1	2	0	0	15	35	11	0	37
80141	8	11	2020	5	0	0	0	0	0	0	0	0	0	0
80142	6	11	2020	15	0	0	1	0	0	14	49	2	0	43
80142	8	11	2020	15	0	0	1	0	0	1	0	0	0	0
80143	6	11	2020	15	0	0	2	0	0	13	44	3	0	41
80143	8	11	2020	11	0	0	0	0	0	0	0	0	0	0
80144	6	11	2020	15	0	0	0	0	0	13	42	1	0	46
80144	8	11	2020	8	0	0	0	0	0	0	0	0	0	0

### Variáveis

Aud2º	Aud2º - Audiências Realizadas em 2º Grau
DecCrim2º	DecCrim2º - Decisões terminativas de processo criminal no 2º Grau
DecDC2º	DecDC2º - Decisões Terminativas Proferidas nas Demais Classes Processuais no 2º Grau
DecH2º	DecH2º - Decisões Homologatórias de Acordos no 2º Grau
DecHDC2º	DecHDC2º - Decisões Homologatórias de Acordo Proferidas nas Demais Classes Processuais no 2º Grau
DecInt2º	DecInt2º - Decisões Interlocutórias no 2º Grau
DecNCrim2º	DecNCrim2º - Decisões terminativas de processo não - criminal no 2º Grau
RintJ2º	RintJ2º - Recursos Internos Julgados no 2º Grau
VotoRCrim2º	VotoRCrim2º - Votos Proferidos pelo relator em Processos Criminais de 2º grau
VotoRNCrim2º	VotoRNCrim2º - Votos Proferidos pelo relator em Processos Não - Criminais de 2º grau