

1 PLANTA DE SITUAÇÃO
ESCALA: 1/400

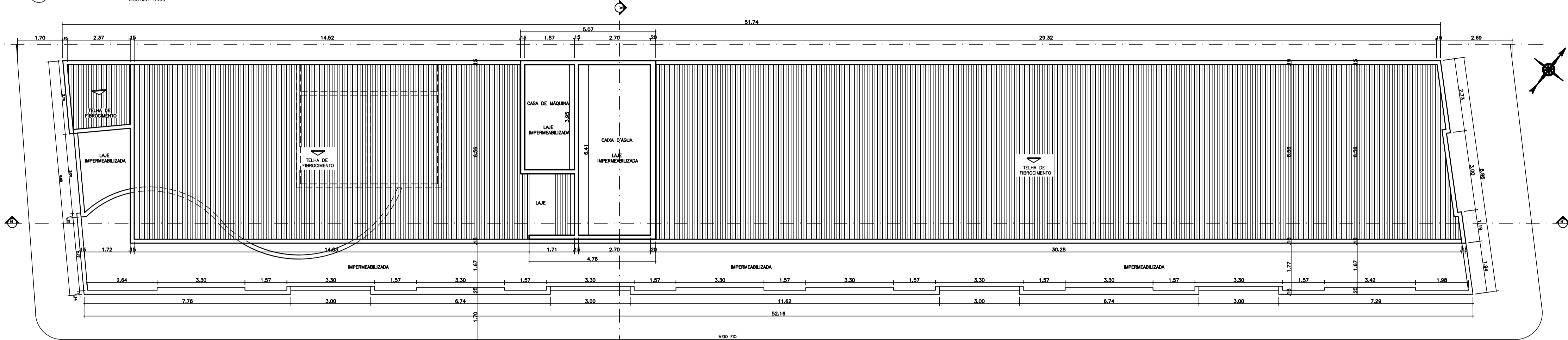

2 PLANTA LOCAÇÃO E COBERTA
ESCALA: 1/100

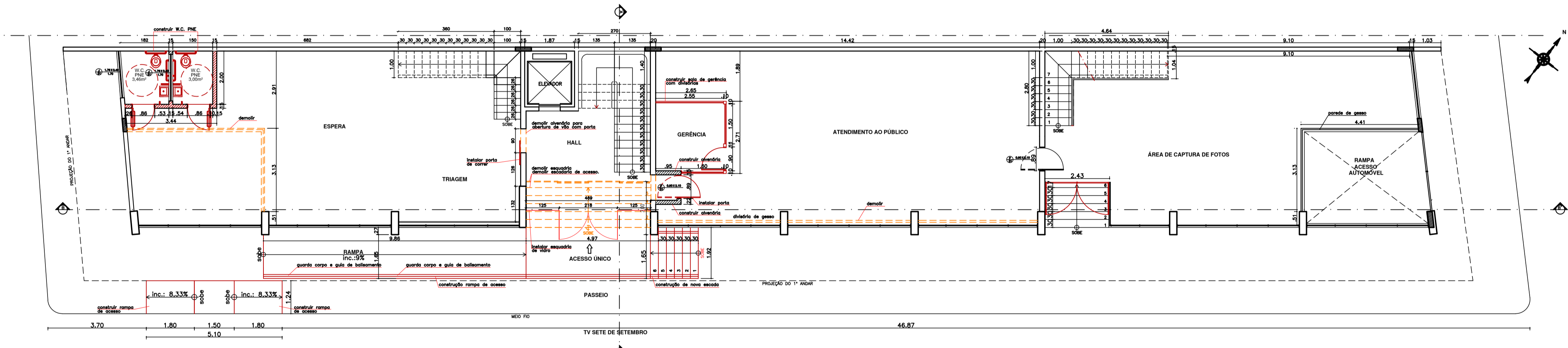

3 PLANTA BAIXA - REFORMA TÉRREO
ESCALA: 1/100

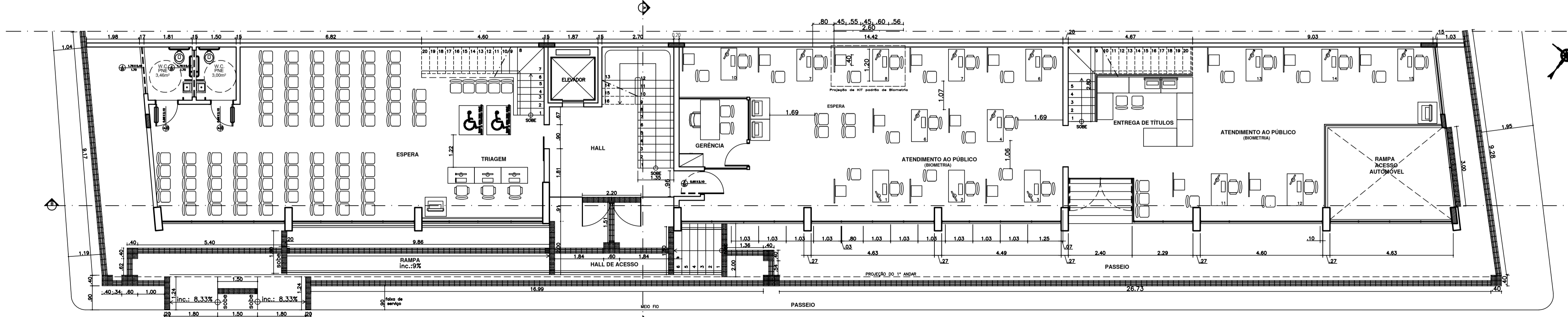

4 PLANTA BAIXA TÉRREO - LAYOUT ACESSIBILIDADE
ESCALA: 1/100

LEGENDA:

—	DIVISÓRIA ALTA (TETO A PISO)
—	DIVISÓRIA MÉDIA (H= 2,10m)
—	DIVISÓRIA MÉDIA (H= 1,80m)
—	DIVISÓRIA BAIXA (H= 1,20m)

LEGENDA PAREDES:

—	PAREDE EXISTENTE
—	PADEDE A CONSTRUIR
—	PAREDE A DEMOLIR
—	A CONSTRUIR
—	A DEMOLIR

LEGENDA DE ACABAMENTOS:

A	- PISOS
B	- PAREDES
C	- TETO

1- PISO ALTO TRAFEGO PORCELANATO 80x80 cm, NUDE DA LINHA MINERAL (cód. 2228E) OU BRANCA DA LINHA SINGULAR
2- PISO INTERNO PORCELANATO TÉCNICO INTERNO REFINADO, NA COR NUDE OU BEGE, 80x80 cm, DA LINHA MINERAL 30 SINGULAR
3- PISO INTERNO PORCELANATO ESMALTADO NA COR NUDE OU BEGE, 80x80 cm, LINHA PÉTRAS DE FORTES (Cód. 2228E) OU LINHA SINGULAR
4- PISO PRODOTO, 20x25 cm
5- PISO GRANITO (MANTER NO LOCAL)

B - PAREDE
1- MASSA CORIDA COM APLICAÇÃO DE TINTA SEMBRUHO ACRÍLICO, BRANCO GELADO, EM DUAS DEMÃOIS COM RODAPÉ CERÂMICO (60x10cm) DE PORCELANATO
2- REVESTIMENTO CERÂMICO (30x30cm) NA SECA, MARCA POINTER, LINHA DECORA BRANCO, LÍQUIDO (COMPART.) ASSIMILADO AO ESTILO HORIZONTAL
C - TETO
1- PINTURA EM PVA LATEX, BRANCO NEVE EM DUAS DEMÃOIS
2- FORRO DE SISO
3- FORRO MODULAR REMOVÍVEL 60x60 cm
4- INÍCIO DA PAGINAÇÃO DE PISO
CONFERIR COTAS NO LOCAL

Nº	MODIFICAÇÃO	DESENHO	DATA	VISTO
1	Alteração do layout no pavimento térreo e cobertura	Ingrid Cosmo Larissa Vieira	10/05/2019	
2	Alteração nas pranchas e desenhos	Ingrid Cosmo	13/05/2019	

PROJETO DE REFORMA
EDIFÍCIO PALÁCIO GOVERNADOR AFRÂNIO LAJES

ENDEREÇO: SITUADO NA PRAÇA VISCONDE DE SINIMBU, 248 CENTRO CEP: 57020-720

PROPRIETÁRIO: TRIBUNAL REGIONAL ELEITORAL DE ALAGOAS

AUTOR DO PROJETO DE REFORMA (o título de doação): LUCIANA WANDERLEY C BREDA

RESPONSÁVEL TÉCNICO:

QUADRO DE ÁREAS:

ÁREA DO TERRENO	500m ²
ÁREA CONSTRUÍDA EXISTENTE	3164m ²
ÁREA DE COBERTA EXISTENTE	354m ²
ÁREA REFORMA PROJETADA	3.164m ²
TAXA DE OCUPAÇÃO	91%
COEFICIENTE DE APROVEITAMENTO	6.33

PROPRIETÁRIO: TRIBUNAL REGIONAL ELEITORAL DE ALAGOAS

AUTORA DE PROJETO DE REFORMA (o título de doação): 21328-4A21328-4 LUCIANA WANDERLEY CAVALCANTE BREDA

RESPONSÁVEL TÉCNICO: CREA 0000/D DF

APROVAÇÃO: CREA

<p>PODER JUDICIÁRIO FEDERAL TRIBUNAL REGIONAL ELEITORAL DE ALAGOAS</p>	PROJETO ARQUITETÔNICO DE REFORMA	Nº TOTAL DE PRANCHAS: 00
	PLANTAS DE SITUAÇÃO, LOCAÇÃO E COBERTA	ARQ-1/4
	PLANTA BAIXAS TERREO: REFORMA E LAYOUT ACESSIBILIDADE	DATA: 13.05.2019
	PROJETO BÁSICO DE ARQUITETURA	DESENHO: MARIANNA ALCÍO GABRIELE BARBOSA INGRID COSMO/LARISSA VIEIRA
ÁREA TERRENO: 500,00M ²	ÁREA CONSTRUÍDA: 3164,00M ²	

ATENÇÃO: CONFERIR MEDIDAS NO LOCAL

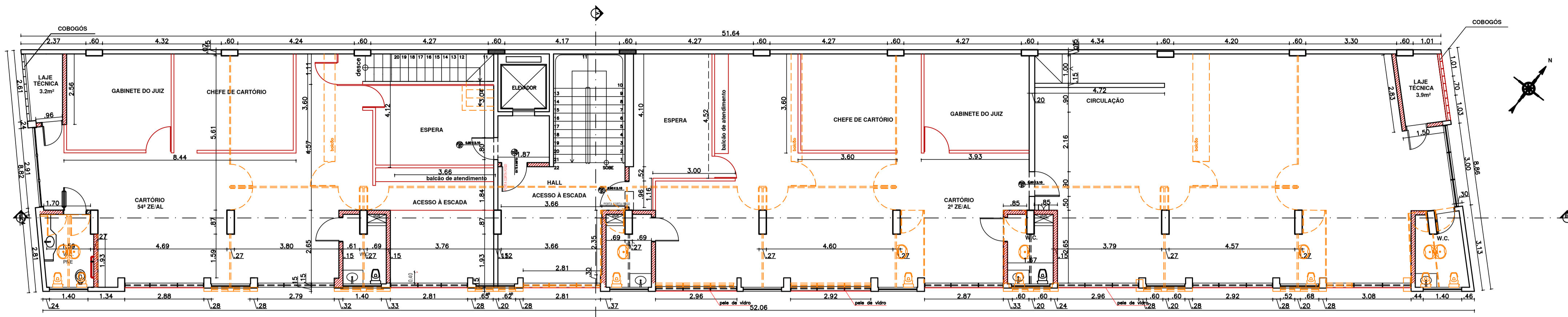

5 PLANTA BAIXA - REFORMA 1º PAV.
ESCALA: 1/100

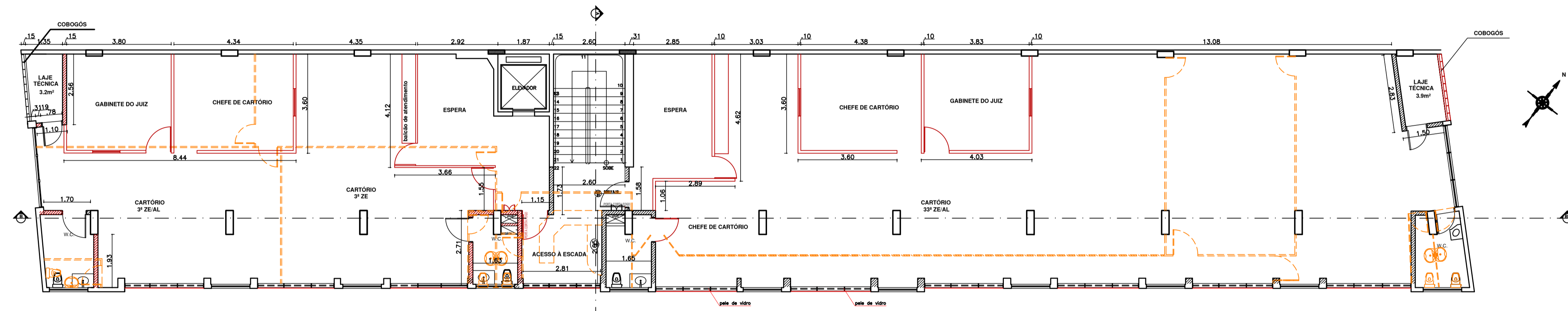

6 PLANTA BAIXA - REFORMA 2º PAV.
ESCALA: 1/100

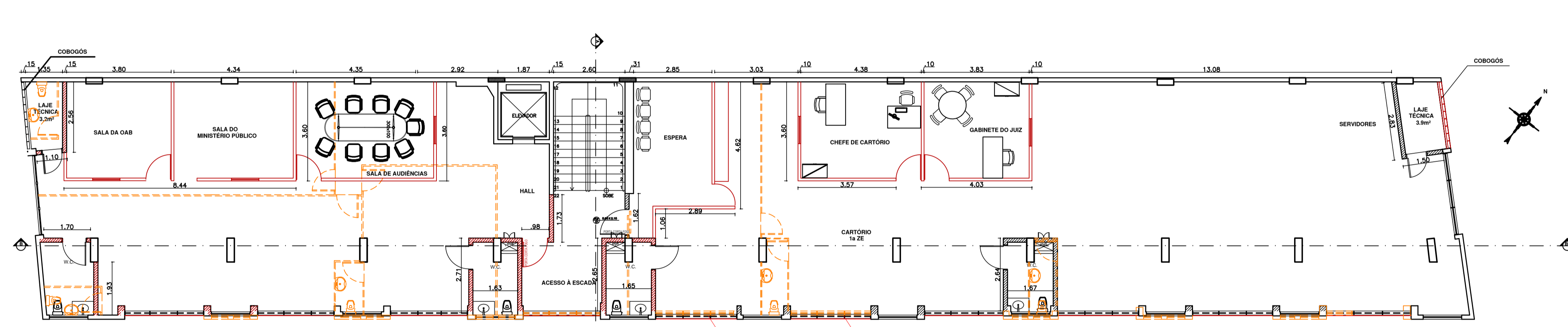

7 PLANTA BAIXA - REFORMA 3º PAV.
ESCALA: 1/100

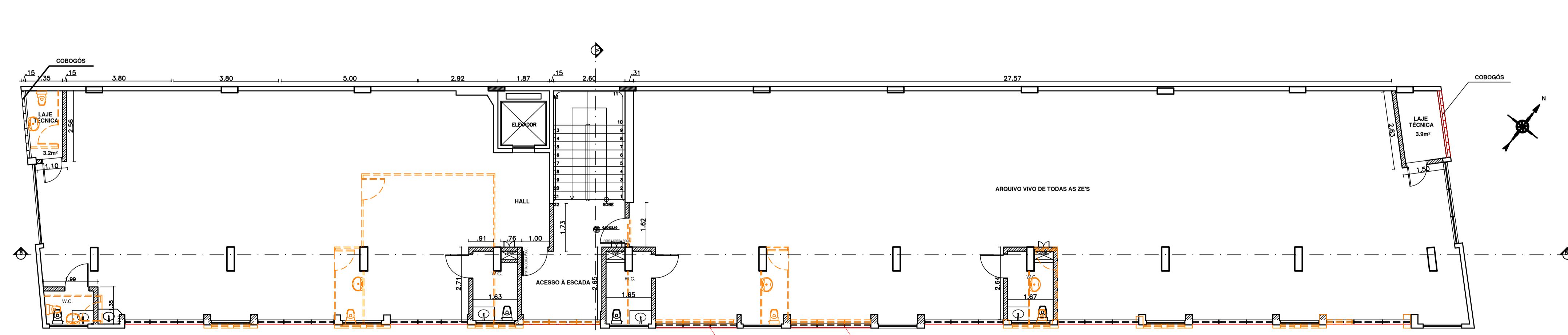

8 PLANTA BAIXA - REFORMA 4º PAV.
ESCALA: 1/100

LEGENDA:

- DIVISÓRIA ALTA (TETO A PISO)
- DIVISÓRIA MÉDIA (H= 2,10m)
- DIVISÓRIA MÉDIA (H= 1,80m)
- DIVISÓRIA BAIXA (H= 1,20m)

LEGENDA PAREDES:

- PAREDE EXISTENTE
- ▨ PAREDE A CONSTRUIR
- - - PAREDE A DEMOLIR
- ▨ BLOCO DE GESSO A CONSTRUIR
- - - A DEMOLIR

Nº	MODIFICACAO	DESENHO	DATA	VISTO
1	Alteração do layout no pavimento térreo e cobertura	Ingrid Cosmo Larissa Vieira	10/05/2019	
2	Alteração nas pranchas e desenhos	Ingrid Cosmo	13/05/2019	

**PROJETO DE REFORMA
EDIFÍCIO PALÁCIO GOVERNADOR AFRÂNIO LAJES**

ENDEREÇO: SITUADO NA PRAÇA VISCONDE DE SINIMBU, 248
CENTRO CEP: 57020-720

PROPRIETÁRIO: TRIBUNAL REGIONAL ELEITORAL DE ALAGOAS

AUTOR DO PROJETO DE REFORMA (a título de doação): LUCIANA WANDERLEY C BREDA

RESPONSÁVEL TÉCNICO:

QUADRO DE ÁREAS:

ÁREA DO TERRENO	_____	500m ²
ÁREA CONSTRUÍDA EXISTENTE	_____	3164m ²
ÁREA DE COBERTA EXISTENTE	_____	354m ²
ÁREA REFORMA PROJETADA	_____	3.164m ²
TAXA DE OCUPAÇÃO	_____	91%
COEFICIENTE DE APROVEITAMENTO	_____	6.33

PROPRIETÁRIO: TRIBUNAL REGIONAL ELEITORAL DE ALAGOAS

AUTORA DE PROJETO DE REFORMA (a título de doação):
LUCIANA WANDERLEY CAVALCANTE BREDA

RESPONSÁVEL TÉCNICO: CREA 0000/D DF

APROVAÇÃO: CREA

	PROJETO ARQUITETÔNICO DE REFORMA	Nº TOTAL DE PRANCHAS: 00
	PLANTA BAIXAS DE REFORMA: 1º AO 4º PAVIMENTO	ARQ-2/4
VÍCIO DO PROJETO: PROJETO BÁSICO DE ARQUITETURA ESCALA: INDICADA NO DESENHO	DESENHO: MARIANNA ALÉCIO GABRIELE BARBOSA INGRID COSMO/LARRISSA VEIRA	DATA: 13.05.2019 ÁREA TERRENO: 500,00m ² ÁREA CONSTRUÍDA: 3164,00m ²

ATENÇÃO: CONFERIR MEDIDAS NO LOCAL

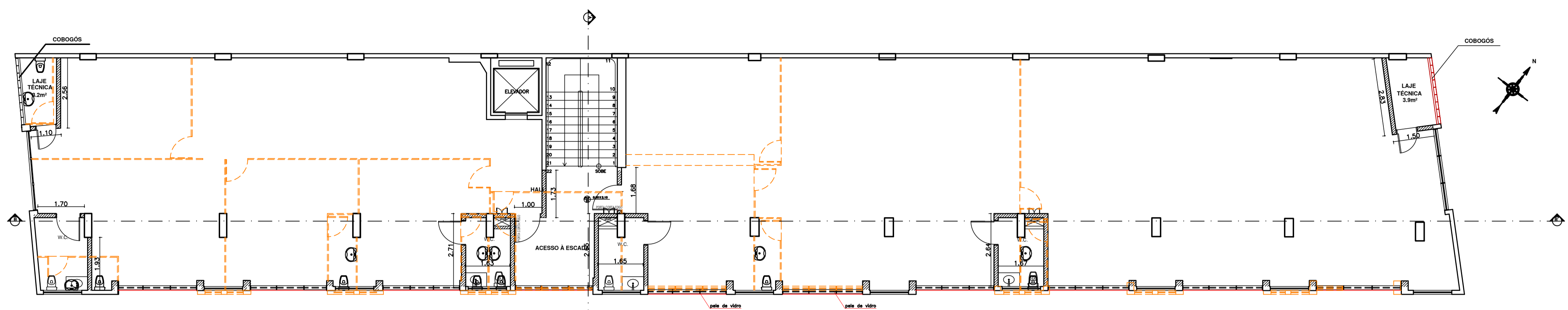

9 PLANTA BAIXA - REFORMA 5º PAV.
ESCALA: 1/100

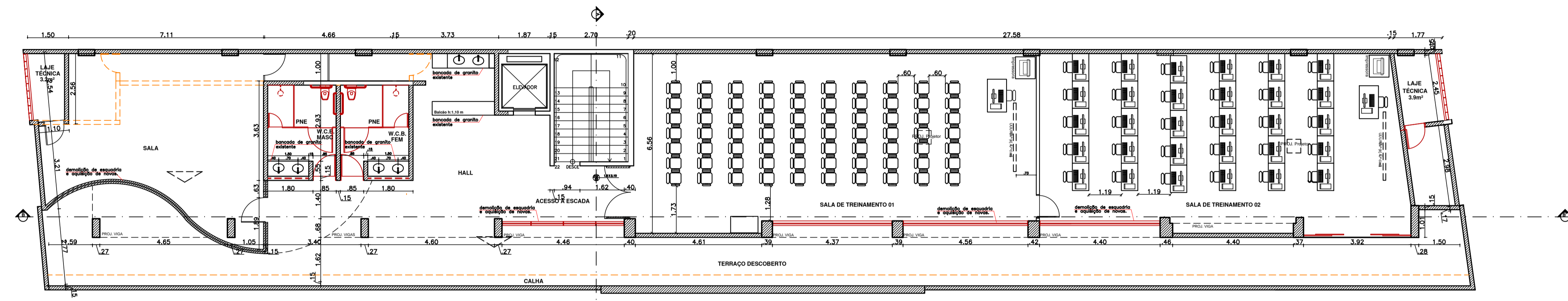

10 PLANTA BAIXA - REFORMA COBERTURA
ESCALA: 1/100

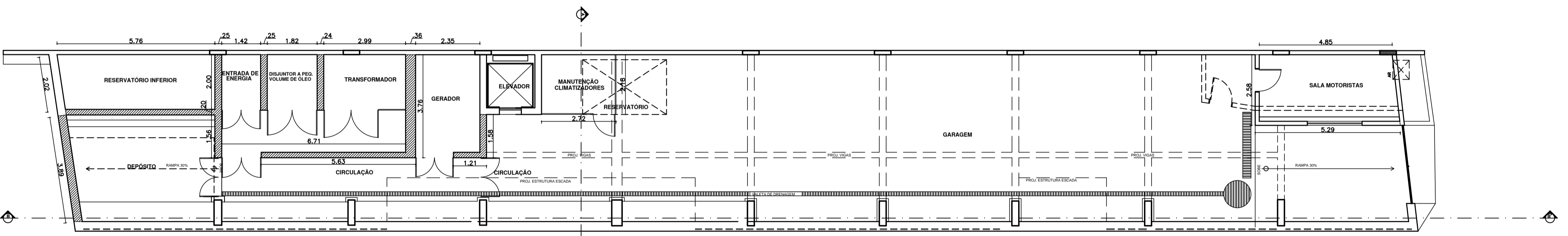

11 PLANTA BAIXA - REFORMA SUBSOLO
ESCALA: 1/100

LEGENDA DE ACABAMENTOS:

A - PISOS
1- PISO ALTO TRAFEGO PORCELANATO 60x60 cm, NUDE DA LINHA MINERAL (666 223914) OU BEGE/CREM DA LINHA SINGULAR
2- PISO INTERNO PORCELANATO TECNICO INTERNO RETIFICADO, NA COR NUDE OU BEGE, 60x60 cm, DA LINHA MINERAL OU SINGULAR
3- PISO INTERNO PORCELANATO EMALTADO NA COR NUDE OU BEGE, 60x60 cm, LINHA PIEDRA DI FRENTE (COD. 228814) OU LINHA SINGULAR
4- PISO PORCELANATO, 60x60 cm
5- PISO GRANITO (MANTER NO LOCAL)

B - PAREDE
1- MASSA CORIDA COM APLICAÇÃO DE TINTA SEMBRADO AGRICOLA, BRANCO GELÓ, EM DUAS DEMAS COM PINTURA COORDINADA (60x60cm) DE PORCELANATO
2- REVESTIMENTO CERÂMICO (60x60cm) NA SÉC. MARCA PORTER, LINHA DECORA BRANCO, LINDOZ (60x60cm), ASSIADO NO SENTIDO HORIZONTAL
3- TETO
1- PINTURA EM PVA LATEX, BRANCO NEVE EM DUAS DEMAS
2- FORRO DE GESSO
3- FORRO MODULAR REMOVÍVEL 60x60 cm

↑ INÍCIO DA PAGINAÇÃO DE PISO
CONFERIR COTAS NO LOCAL.

LEGENDA:

----- DIVISÓRIA ALTA (TETO A PISO)
----- DIVISÓRIA MÉDIA (H= 2,10m)
----- DIVISÓRIA MÉDIA (H= 1,80m)
----- DIVISÓRIA BAIXA (H= 1,20m)

LEGENDA PAREDES:

----- PAREDE EXISTENTE
----- PAREDE A CONSTRUIR
----- PAREDE A DEMOLIR
----- A CONSTRUIR
----- A DEMOLIR

Nº	MODIFICACAO	DESENHO	DATA	VISTO
1	Alteração do layout no pavimento térreo e cobertura	Ingrid Cosmo Larissa Vieira	10/05/2019	
2	Alteração nas pranchas e desenhos	Ingrid Cosmo	13/05/2019	

**PROJETO DE REFORMA
EDIFÍCIO PALÁCIO GOVERNADOR AFRÂNIO LAJES**

ENDEREÇO: SITUADO NA PRAÇA VISCONDE DE SINIMBU, 248
CENTRO CEP: 57020-720

PROPRIETÁRIO: TRIBUNAL REGIONAL ELEITORAL DE ALAGOAS

AUTOR DO PROJETO DE REFORMA (o título de doação): LUCIANA WANDERLEY C BREDA

RESPONSÁVEL TÉCNICO:

QUADRO DE ÁREAS:

ÁREA DO TERRENO	500m ²
ÁREA CONSTRUÍDA EXISTENTE	3164m ²
ÁREA DE COBERTA EXISTENTE	354m ²
ÁREA REFORMA PROJETADA	3.164m ²
TAXA DE OCUPAÇÃO	91%
COEFICIENTE DE APROVEITAMENTO	6.33

PROPRIETÁRIO: TRIBUNAL REGIONAL ELEITORAL DE ALAGOAS

AUTORA DE PROJETO DE REFORMA (o título de doação): 21328-4/21328-4
LUCIANA WANDERLEY CAVALCANTE BREDA

RESPONSÁVEL TÉCNICO: CREA 0000/D DF

APROVAÇÃO:

CREA

<p>PODERA JUDICIÁRIO FEDERAL TRIBUNAL REGIONAL ELEITORAL DE ALAGOAS</p>	PROJETO ARQUITETÔNICO DE REFORMA	Nº TOTAL DE PRANCHAS: 00
	PLANTA BAIXAS DE REFORMA: 5º PAVIMENTO, COBERTURA E SUBSOLO	ARQ-3/4
	DATA: 13.05.2019	
	<p>TERMO DO PROJETO: PROJETO BÁSICO DE ARQUITETURA</p> <p>ESCALA: INDICADA NO DESENHO</p>	<p>DESENHO: MARIANNA ALCÍO GABRIELE BARBOSA</p> <p>INGRÝD COSMO/LARISSA VEIRA</p>

ATENÇÃO: CONFERIR MEDIDAS NO LOCAL



12 ELEVÇÃO FRONTAL
ESCALA 1:100

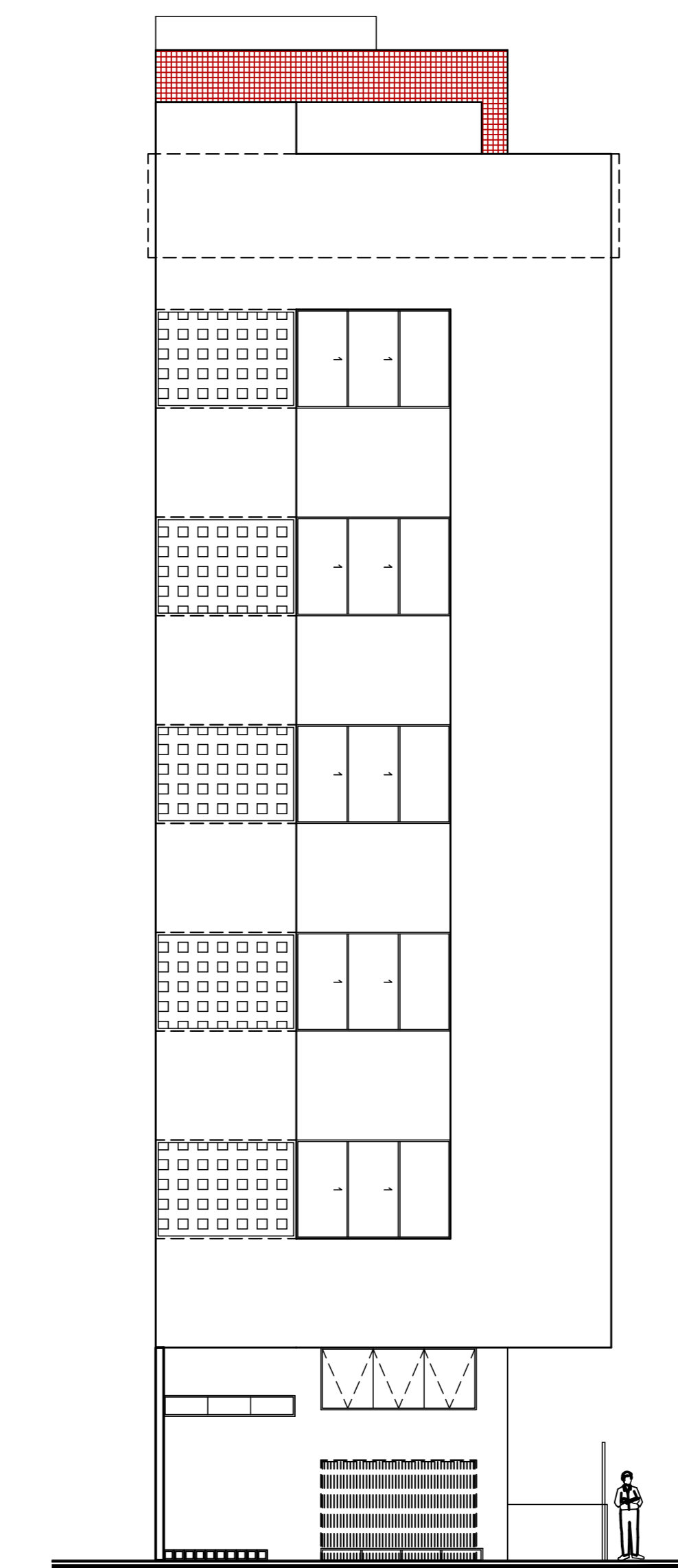

13 ELEVÇÃO LATERAL ESQUERDA
ESCALA 1:100

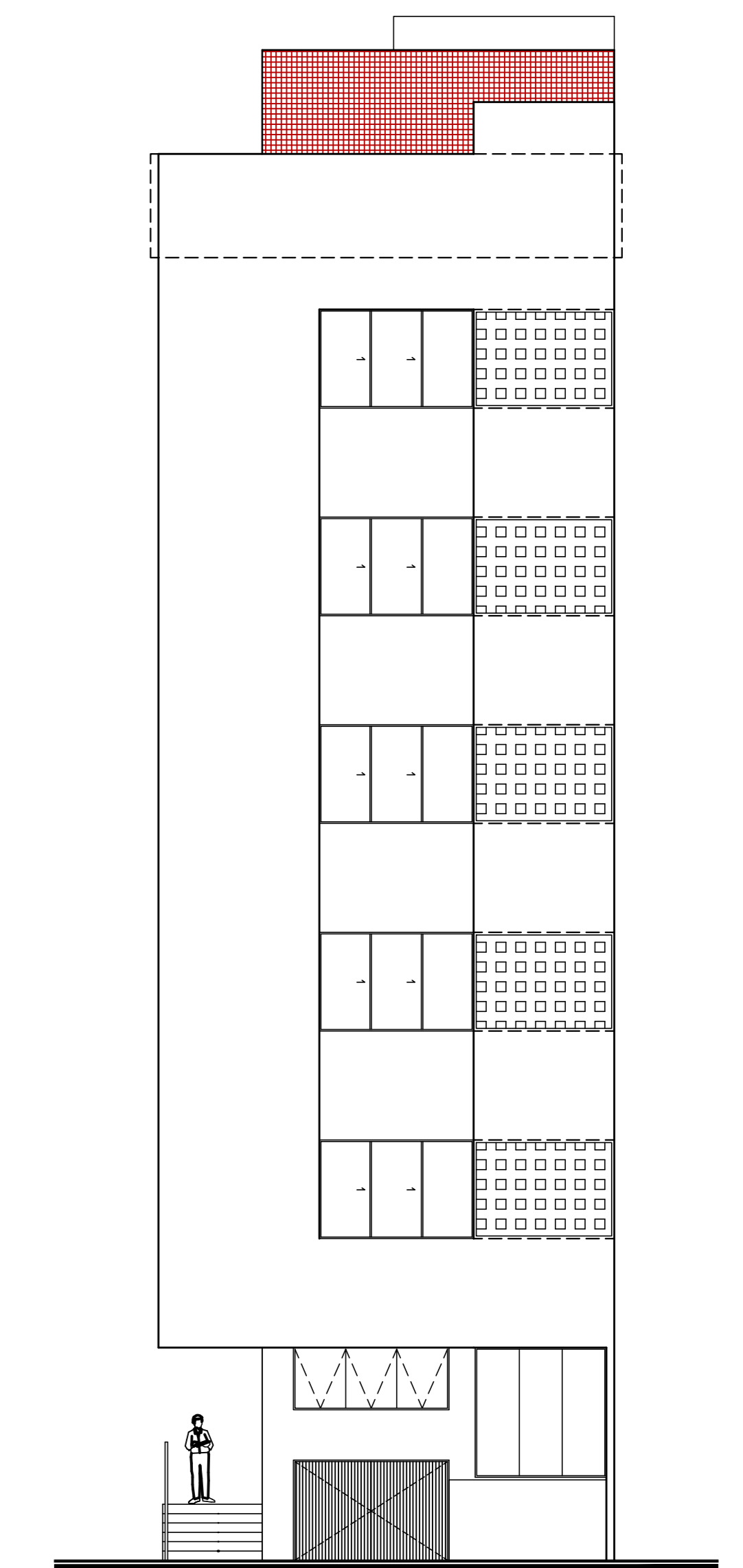

14 ELEVÇÃO LATERAL DIREITA
ESCALA 1:100

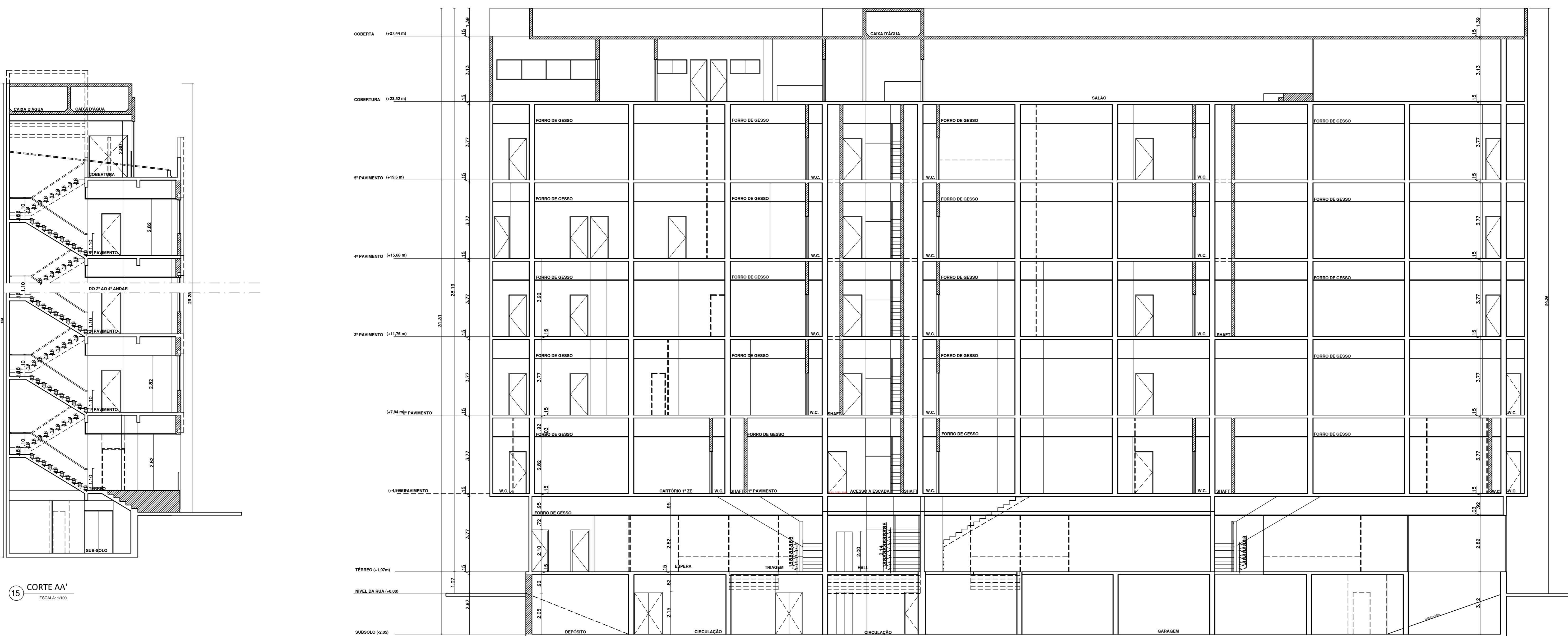

15 CORTE AA'
ESCALA 1:100

16 CORTE BB'
ESCALA 1:100

ATENÇÃO: CONFERIR MEDIDAS NO LOCAL

LEGENDA PAREDES	
[Symbol]	PAREDE EXISTENTE
[Symbol]	PAREDE A CONSTRUIR
[Symbol]	PAREDE A DEMOLIR
[Symbol]	A CONSTRUIR A SEGUIR

Nº	MODIFICACAO	DESENHO	DATA	VISTO
1	Alteração do layout no pavimento térreo e cobertura	Ingrid Cosmo Larissa Vieira	10/05/2019	

PROJETO DE REFORMA EDIFÍCIO PALÁCIO GOVERNADOR AFRÂNIO LAJES

ENDEREÇO: SITUADO NA PRAÇA VISCONDE DE SINIMBU, 24B –CENTRO CEP: 57020–720

PROPRIETÁRIO: TRIBUNAL REGIONAL ELEITORAL DE ALAGOAS

AUTOR DO PROJETO DE REFORMA (o título de doação): LUCIANA WANDERLEY CAVALCANTE BREDA

RESPONSÁVEL TÉCNICO:

QUADRO DE ÁREAS:	
ÁREA DO TERRENO	500m ²
ÁREA CONSTRUÍDA EXISTENTE	3164m ²
ÁREA DE COBERTA EXISTENTE	354m ²
ÁREA REFORMA PROJETADA	3.164m ²
TAXA DE OCUPAÇÃO	91%
COEFICIENTE DE APROVEITAMENTO	6.33

PROPRIETÁRIO: TRIBUNAL REGIONAL ELEITORAL DE ALAGOAS

AUTORA DE PROJETO DE REFORMA (o título de doação):
LUCIANA WANDERLEY CAVALCANTE BREDA

CAU/AL: A21328–4

RESPONSÁVEL TÉCNICO: CREA:

APROVAÇÃO:	CREA
------------	------

PROJETO ARQUITETÔNICO DE REFORMA		Nº TOTAL DE FOLHAS: 04
FACHADAS		ARQ-4/4
CORTES		DATA: 10.05.2019
VERSÃO DO PROJETO	DESENHO	ÁREA TERRENO: 500,00M ²
PROJETO BASEDO DE ARQUITETURA	MARIVANNA ALEJO	ÁREA CONSTRUÍDA: 3164,00M ²
ESCALA:	GABRIELE BARBOSA	INDICADA NO DESENHO

