

1 PLANTA DE SITUAÇÃO

ESCALA: 1/1000

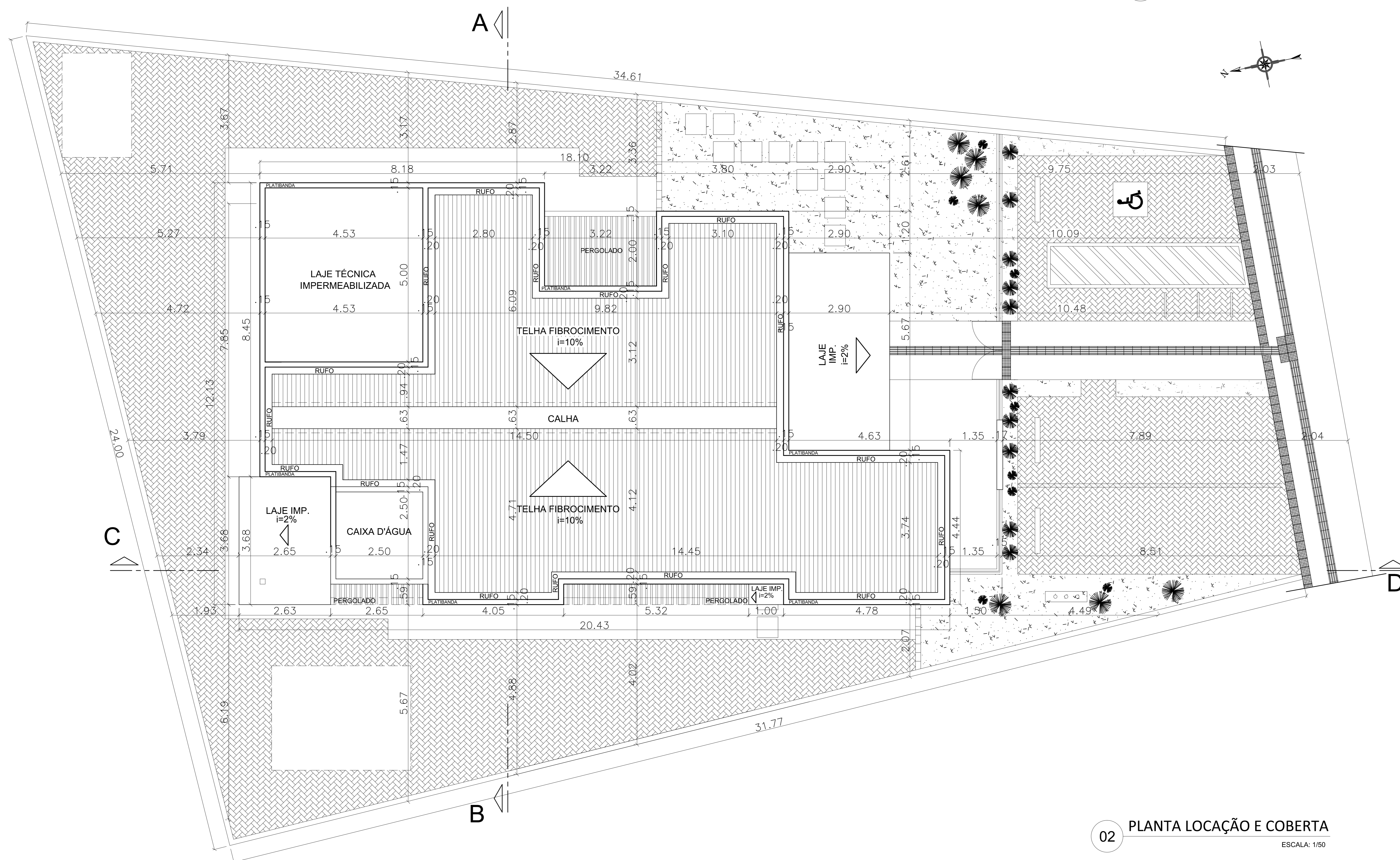

02 PLANTA LOCAÇÃO E COBERTA

ESCALA: 1/50

ATENÇÃO: CONFERIR MEDIDAS NO LOCAL  
CONFERIR CADERNO DE ESPECIFICAÇÕES

N° MODIFICAÇÃO	DATA	VISTO

**PROJETO ARQUITETÔNICO**  
**FÓRUM ELEITORAL DE SÃO JOSÉ DA LAJE**

ENDEREÇO:

PROPRIETÁRIO:  
AUTOR DO PROJETO DE REFORMA (a título de doação):  
LUCIANA WANDERLEY CAVALCANTE BREDA

RESPONSÁVEL TÉCNICO:

PROPRIETÁRIO: TRIBUNAL REGIONAL ELEITORAL DE ALAGOAS

AUTOR DO PROJETO DE REFORMA (a título de doação):

RESPONSÁVEL TÉCNICO:

APROVAÇÃO: CREA



DESENHO(S) NA PRANCHA: PLANTA DE SITUAÇÃO E PLANTA DE LOCAÇÃO E COBERTA	
VERSÃO DO PROJETO: PROJETO BÁSICO DE ARQUITETURA	ESCALA: INDICADA NO DESENHO
DESENHO: INGRYD COSMO - LARISSA VEIRA	DATA: 16.05.2019
N° TOTAL DE PRANCHAS: 01/05	ARQ - 01
ÁREA TERRENO: 589,87m²	ÁREA CONSTRUÍDA: 202,84m²

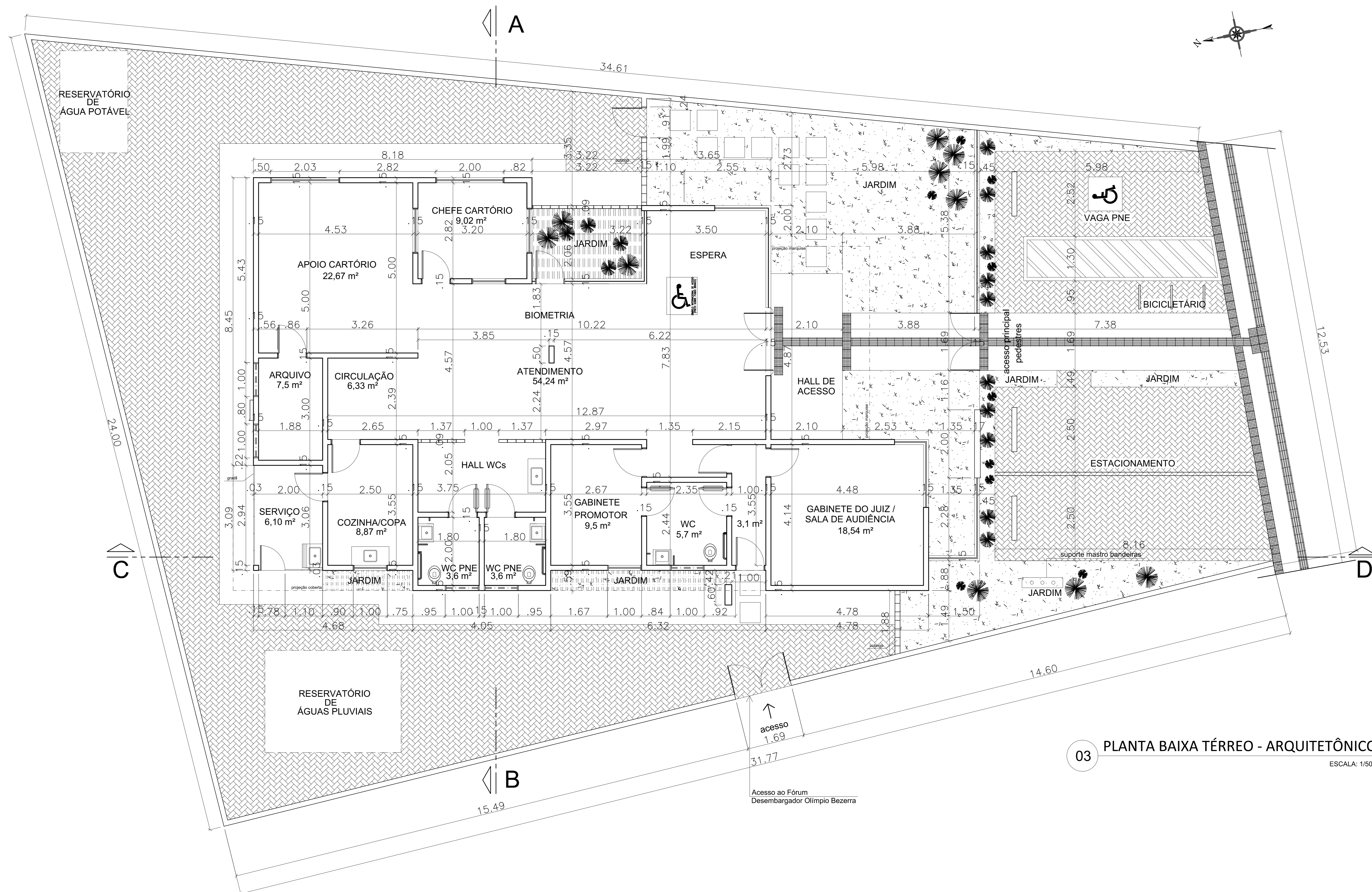

03 PLANTA BAIXA TÉRREO - ARQUITETÔNICO  
ESCALA: 1/50

Acesso ao Fórum  
Desembargador Olímpio Bezerra

ATENÇÃO: CONFERIR MEDIDAS NO LOCAL  
CONFERIR CADERNO DE ESPECIFICAÇÕES

Nº MODIFICAÇÃO	DATA	VISTO

**PROJETO ARQUITETÔNICO**  
**FÓRUM ELEITORAL DE SÃO JOSÉ DA LAJE**

ENDEREÇO:  
PROPRIETÁRIO:  
AUTOR DO PROJETO DE REFORMA (a título de doação):  
LUCIANA WANDERLEY CAVALCANTE BREDA

RESPONSÁVEL TÉCNICO:

PROPRIETÁRIO: TRIBUNAL REGIONAL ELEITORAL DE ALAGOAS

AUTOR DO PROJETO DE REFORMA (a título de doação):

RESPONSÁVEL TÉCNICO:

APROVAÇÃO: CREA



DESENHO(S) NA PRANCHA: PLANTA BAIXA ARQUITETÔNICA	ESCALA: INDICADA NO DESENHO
VERSÃO DO PROJETO: PROJETO BÁSICO DE ARQUITETURA	DATA: 16.05.2019
DESENHO: INGRYD COSMO - LARISSA VEIRA	Nº TOTAL DE PRANCHAS: ARQ - 02
ÁREA TERRENO: 589,87m²	ÁREA CONSTRUÍDA: 202,84m²

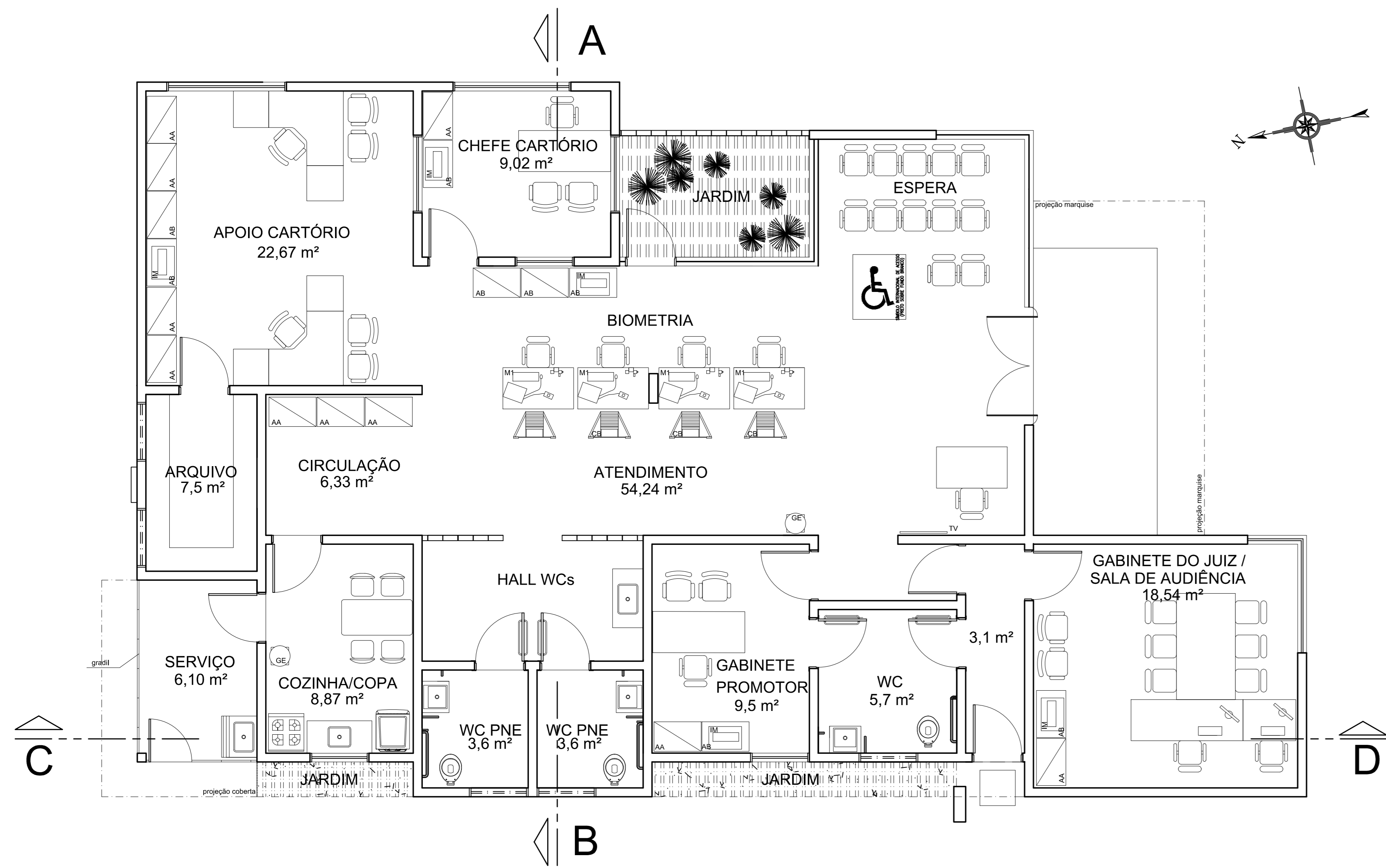

04 PLANTA BAIXA TÉRREO - LAYOUT  
ESCALA: 1/125

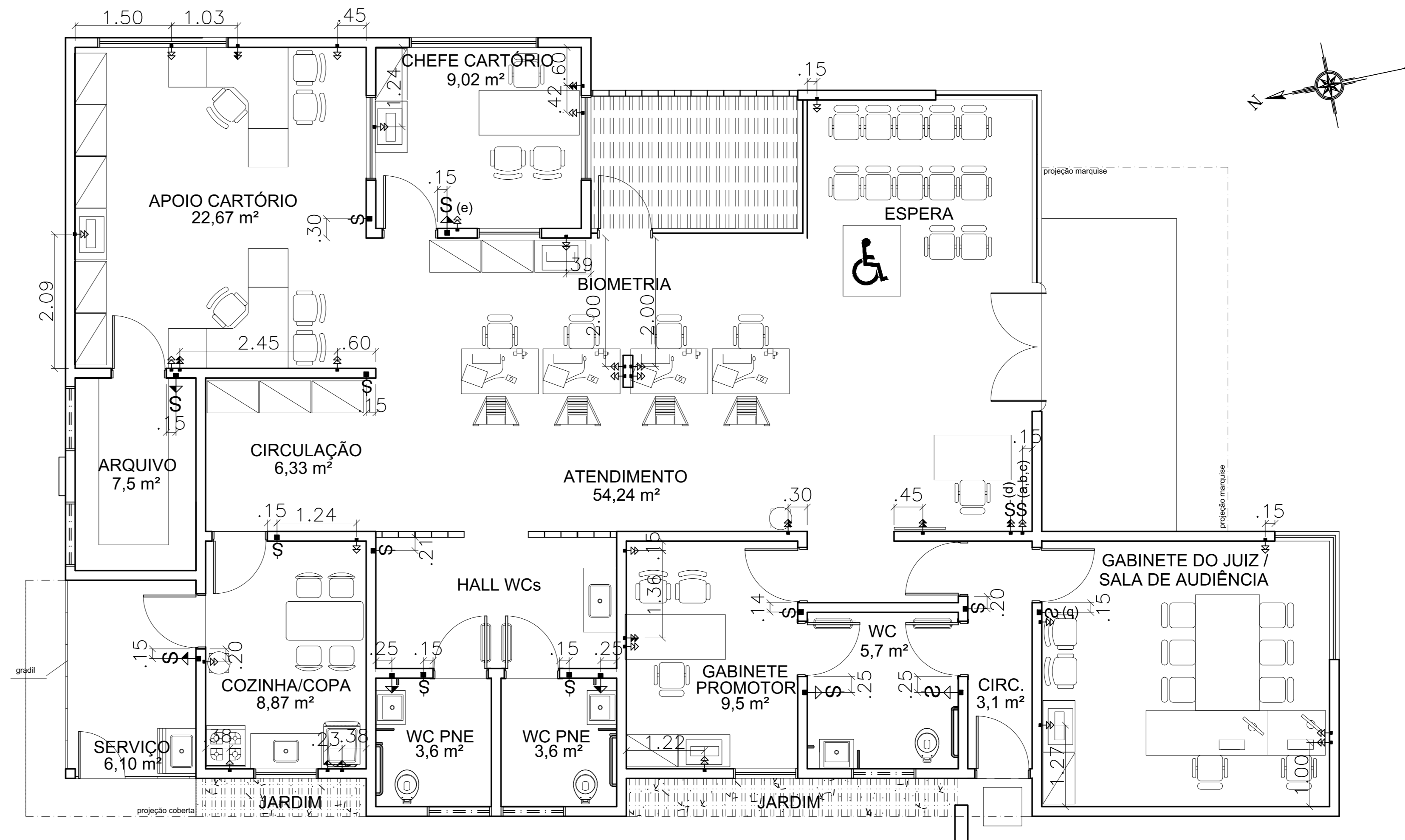

06 PLANTA BAIXA - PLANTA DE Pº ELÉTRICOS  
ESCALA: 1/125

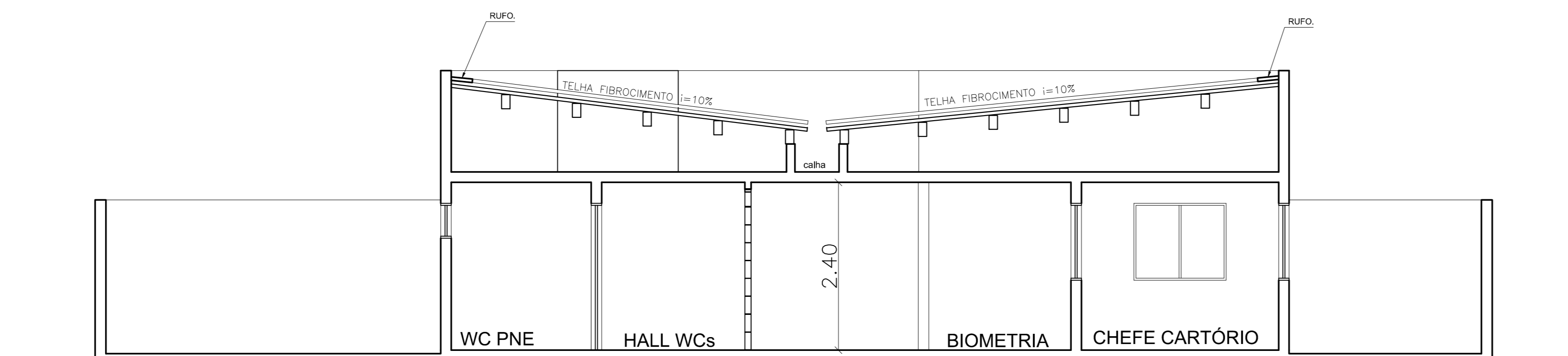
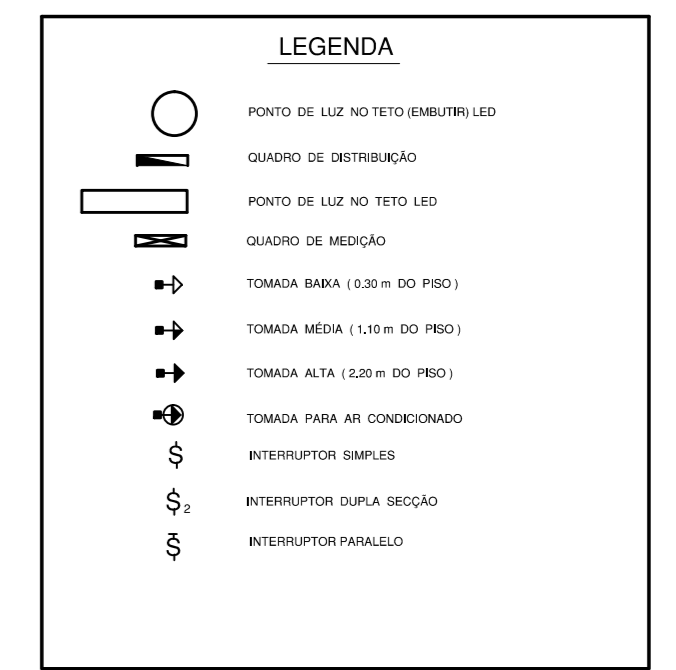

04 CORTE AB  
ESCALA: 1/50

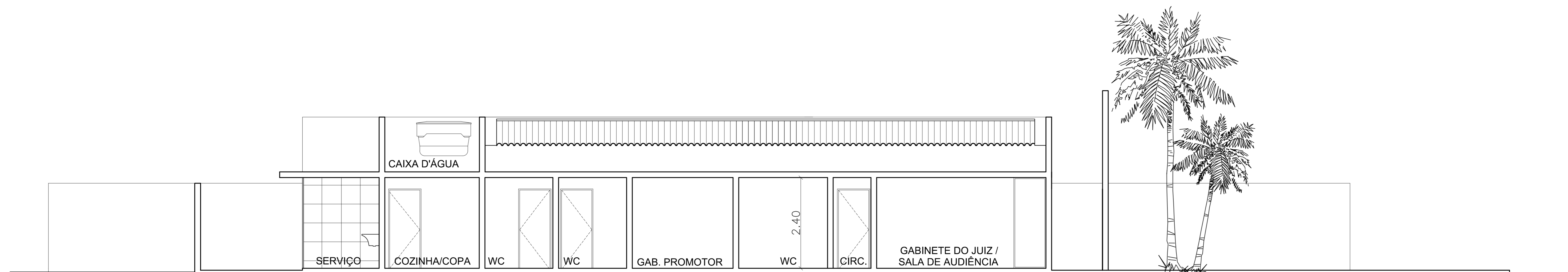

08 CORTE CD

ATENÇÃO: CONFERIR MEDIDAS NO LOCAL  
CONFERIR CADERNO DE ESPECIFICAÇÕES

Nº MODIFICACAO	DATA	VISTO

**PROJETO ARQUITETÔNICO**  
**FÓRUM ELEITORAL DE SÃO JOSÉ DA LAJE**

ENDEREÇO:  
PROPRIETÁRIO:  
AUTOR DO PROJETO DE REFORMA (a título de doação):  
LUCIANA WANDERLEY CAVALCANTE BREDA

RESPONSÁVEL TÉCNICO:

PROPRIETÁRIO: TRIBUNAL REGIONAL ELEITORAL DE ALAGOAS

AUTOR DO PROJETO DE REFORMA (a título de doação):

RESPONSÁVEL TÉCNICO:

APROVAÇÃO: CREA



DESENHO(S) NA PRANCHA:  
PLANTAS DE LAYOUT, PTº ELÉTRICOS E CORTES AB E CD  
VERSÃO DO PROJETO:  
PROJETO BÁSICO DE ARQUITETURA  
DESENHO:  
INGRYD COSMO - LARISSA VEIRA  
Nº TOTAL DE PRANCHAS:  
03/05  
ÁREA TERRENO:  
589,87m²

ESCALA:  
INDICADA NO DESENHO  
DATA:  
16.05.2019  
ÁREA CONSTRUÍDA:  
202,84m²

ARQ - 03

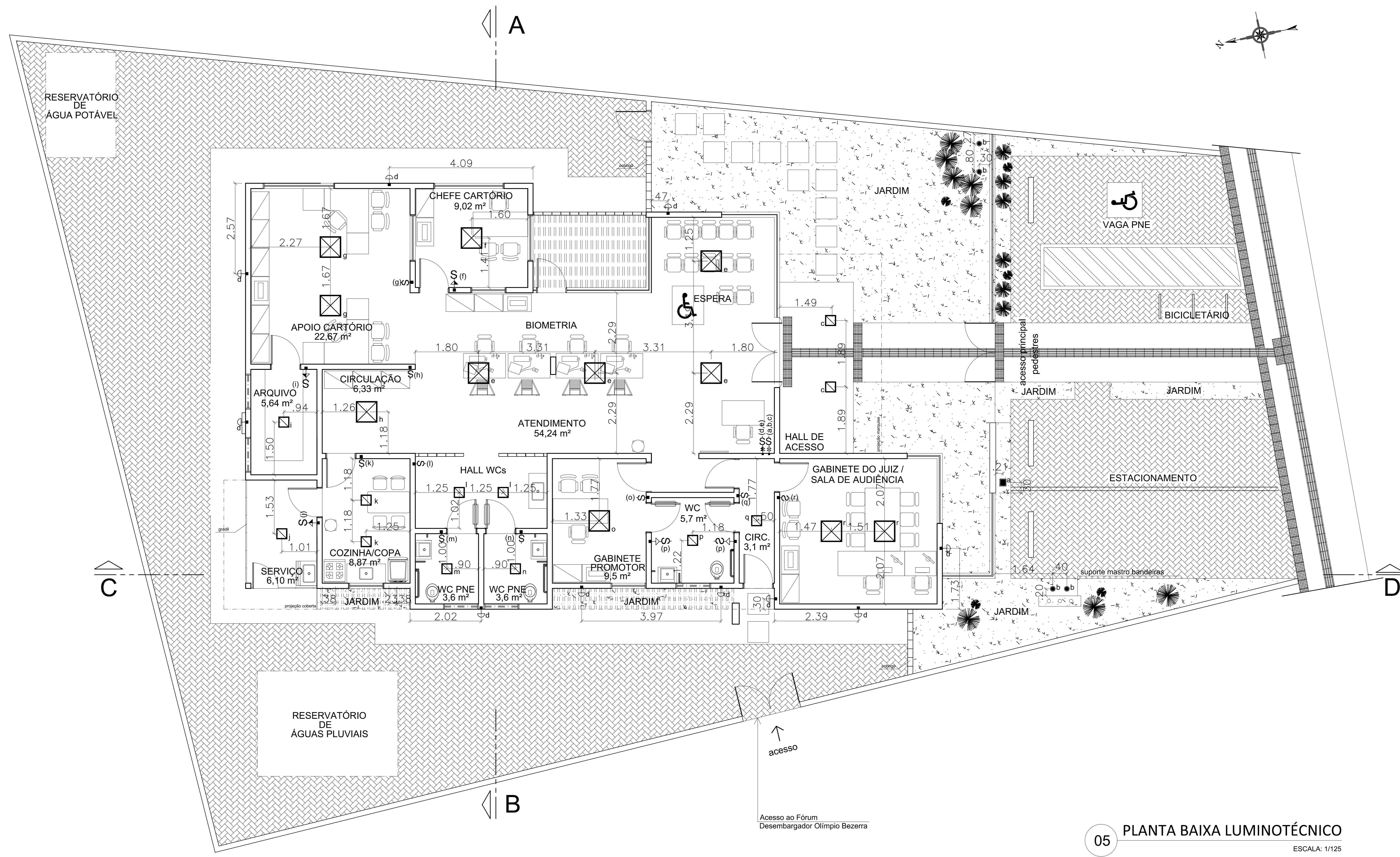

05 PLANTA BAIXA LUMINOTÉCNICO  
ESCALA: 1/125

Acesso ao Fórum Desembargador Olímpio Bezerra

ATENÇÃO: CONFERIR MEDIDAS NO LOCAL  
CONFERIR CADERNO DE ESPECIFICAÇÕES

Nº MODIFICAÇÃO	DATA	VISTO

**PROJETO ARQUITETÔNICO  
FÓRUM ELEITORAL DE SÃO JOSÉ DA LAJE**

ENDEREÇO:  
PROPRIETÁRIO:  
AUTOR DO PROJETO DE REFORMA (a título de doação):  
LUCIANA WANDERLEY CAVALCANTE BRENDA

RESPONSÁVEL TÉCNICO:

PROPRIETÁRIO: TRIBUNAL REGIONAL ELEITORAL DE ALAGOAS

AUTOR DO PROJETO DE REFORMA (a título de doação):

RESPONSÁVEL TÉCNICO:

APROVAÇÃO:	CREA
------------	------



DESENHO(S) NA PRANCHA: PLANTA BAIXA LUMINOTÉCNICA	ESCALA: INDICADA NO DESENHO
VERSÃO DO PROJETO: PROJETO BÁSICO DE ARQUITETURA	DATA: 16.05.2019
DESENHO: INGRYD COSMO - LARISSA VEIRA	ÁREA CONSTRUIDA: 202.84m²
Nº TOTAL DE PRANCHAS: 04/05	ÁREA TERRENO: 589.87m²

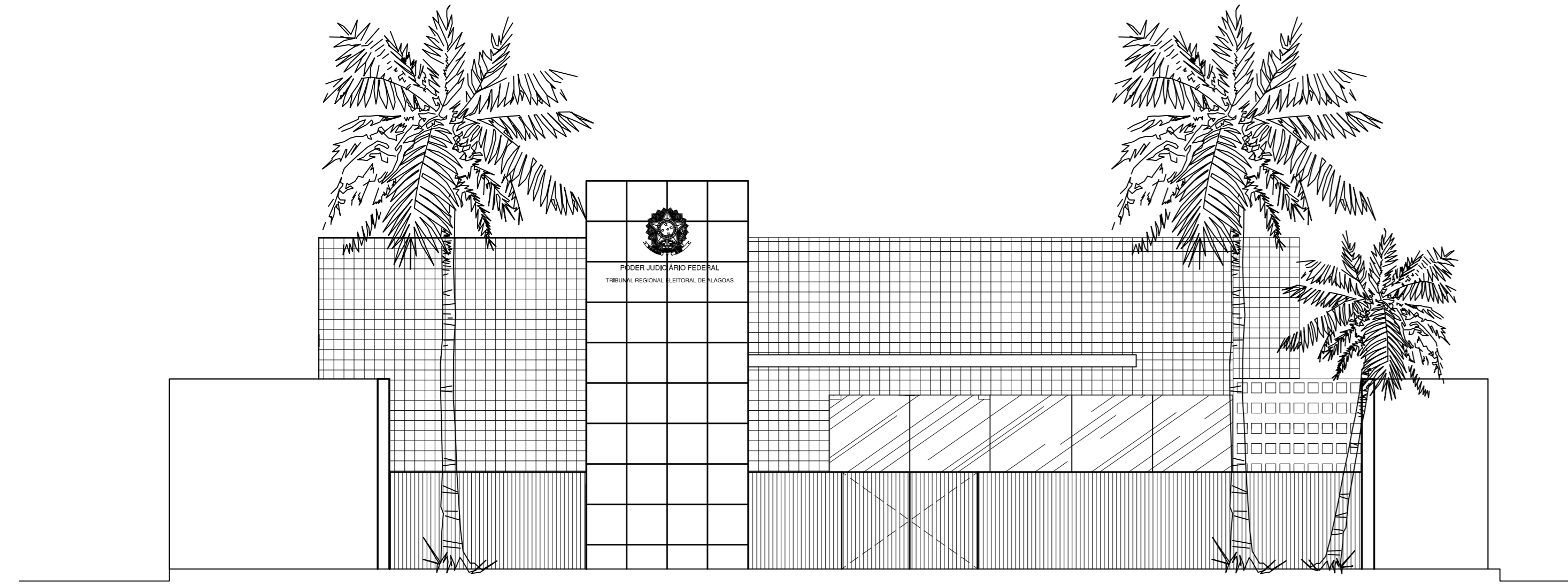

09 FACHADA FRONTAL COM GRADIL  
ESCALA: 1/100

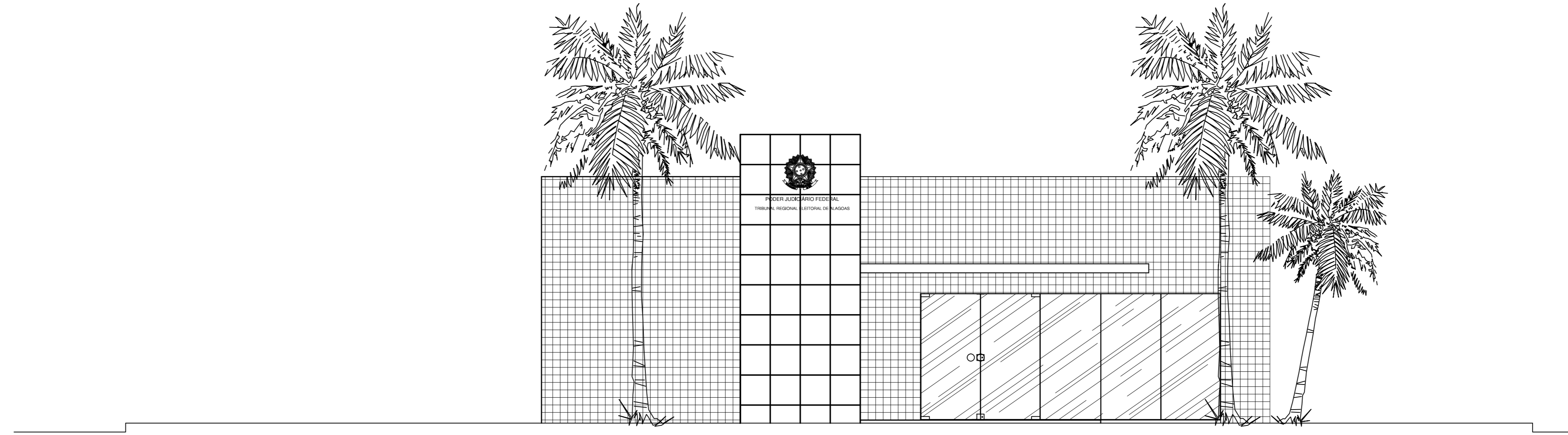

10 FACHADA FRONTAL  
ESCALA: 1/100

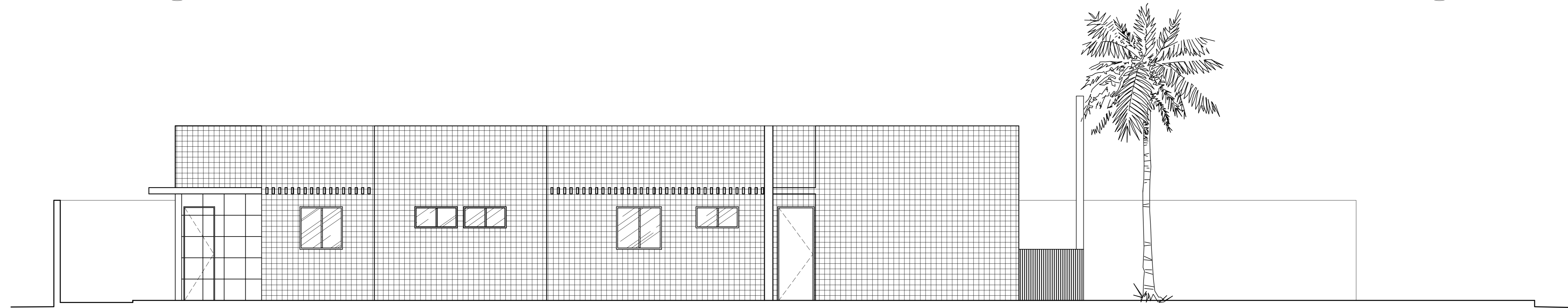

11 FACHADA LATERAL ESQUERDA  
ESCALA: 1/100

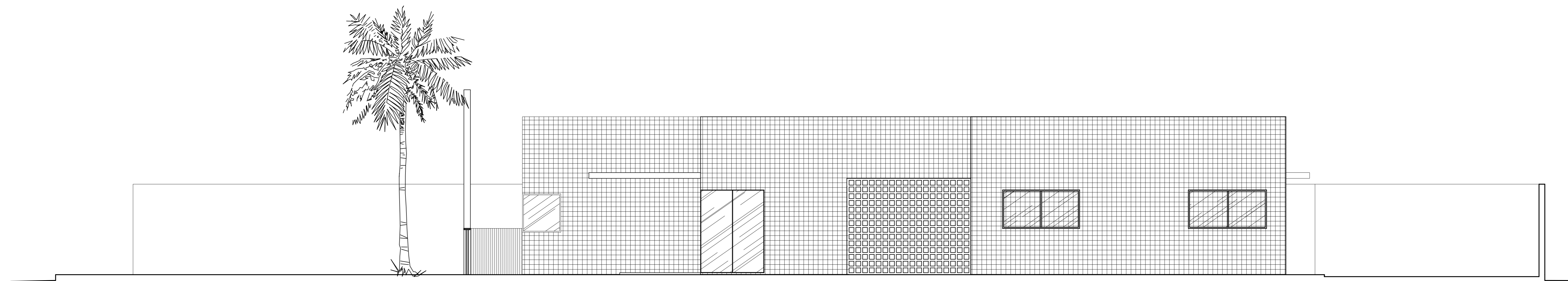

12 FACHADA LATERAL DIREITA  
ESCALA: 1/100

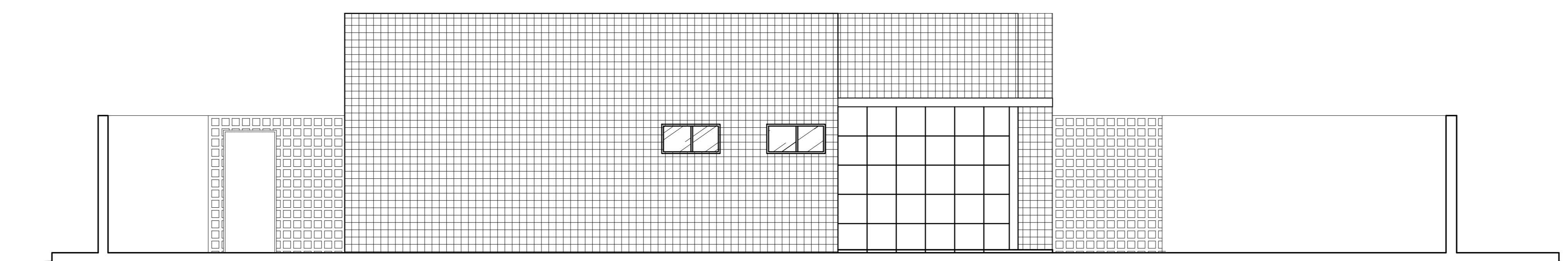

13 FACHADA POSTERIOR  
ESCALA: 1/100

ATENÇÃO: CONFERIR MEDIDAS NO LOCAL  
CONFERIR CADERNO DE ESPECIFICAÇÕES

Nº MODIFICACAO	DATA	VISTO

**PROJETO ARQUITETÔNICO**  
**FÓRUM ELEITORAL DE SÃO JOSÉ DA LAJE**

ENDEREÇO:

PROPRIETÁRIO:

AUTOR DO PROJETO DE REFORMA (a título de doação):  
LUCIANA WANDERLEY CAVALCANTE BRENDA

RESPONSÁVEL TÉCNICO:

PROPRIETÁRIO: TRIBUNAL REGIONAL ELEITORAL DE ALAGOAS

AUTOR DO PROJETO DE REFORMA (a título de doação):

RESPONSÁVEL TÉCNICO:

APROVAÇÃO:

CREA



DESENHO(S) NA PRANCHA:  
FACHADAS

VERSÃO DO PROJETO:  
PROJETO BÁSICO DE ARQUITETURA

DESENHO:  
INGRYD COSMO — LARISSA VEIRA

Nº TOTAL DE PRANCHAS:  
05/05

ÁREA TERRENO:  
589,87m<sup>2</sup>

ESCALA:  
INDICADA NO DESENHO

DATA:  
16.05.2019

ÁREA CONSTRUIDA:  
202,84m<sup>2</sup>

ARQ - 05